



Essbio S.A.
 Captación, tratamiento y distribución de agua.
 Evacuación y tratamiento de aguas servidas.
 Otras actividades de servicio de apoyo a las empresas N.C.P.
 R.U.T.: 76.833.300-9
 Casa Matriz: Avenida Arturo Prat N°199, Oficina 1501,
 piso 15, torre B, Concepción.
 Sucursal: Bello Horizonte N°845, Oficina 204, Rancagua.

SEREMI MINVUREGION BIO-BIO

AV.B.O'HIGGINS 510 SECTOR CENTRO
 CONCEPCION Chile
 CONCEPCION

R.U.T. : 76.833.300-9
BOLETA ELECTRÓNICA
 N° 100110710

S.I.I. - CONCEPCION

N° Ruta **810807290136**
 Boleta Emitida **12/AGO/2024**
Tipo de Despacho **Correo Electronico**
 Grupo tarifario **1 ESSBIO VIII**
 Factor de Cobro **1,00**
 Tipo Facturación **NORMAL**
 Diámetro **19**
 Medidor **S405S D019 # 4025**



Su número de servicio es **1546269-8**

Su consumo en m3 de este mes (1m 1.000 litros de agua)

Su consumo es \$ de este mes, se calcula así:

Lectura Actual 02/08/2024	634	Cargo Fijo	862
Lectura Anterior 03/07/2024	620	Consumo Agua Potable	8.973
Consumo Calculado	14,00	Servicio De Alcantarillado	7.198
Consumo Facturado	14,00	Tratamiento Aguas Servidas	4.366
		Subtotal Consumo de Mes	21.399
		Ajuste Sencillo Anterior	3
		Ajuste Sencillo	-2

Su Consumo en m3 durante los últimos 13 meses fue:

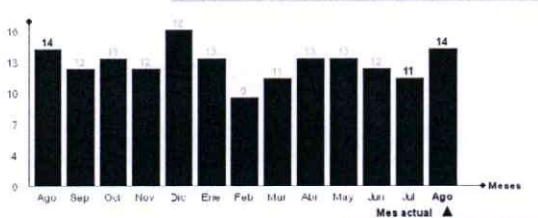

Monto Total **21.400**
 Saldo Anterior **0**

Su gasto diario fue de: \$ 713

TOTAL A PAGAR VENCIMIENTO 21.400 28/AGO/2024

Datos Tributarios Neto \$17.982, IVA \$3.417

Tarifas Publicadas: Diario El Mostrador 29-05-2024.
 La Fecha Estimada para su Próxima Lectura es el 01/09/2024

Últimos pagos: 18/JUL/2024 Monto: 16.900 N° Pagos: 1



Timbre Electrónico SII
 Res. 111 del 2010 - Verifique documento: www.sii.cl



0154626900021400

N° Servicio **1546269-8**
 Copia Boleta **100110710**
 Monto Total **21.400**
 Saldo Anterior **0**
 Vence **28/AGO/2024**
Total a Pagar 21.400