

Essbio

Essbio S.A.
 Captación, tratamiento y distribución de agua.
 Evacuación y tratamiento de aguas servidas.
 Otras actividades de servicio de apoyo a las empresas N.C.F.
 R.U.T.: 76.833.300-9
 Casa Matriz: Avenida Arturo Prat N°199, Oficina 1501,
 piso 15, torre B, Concepción,
 Sucursal: Bello Horizonte N°845, Oficina 204, Rancagua.



R.U.T. : 76.833.300-9
BOLETA ELECTRÓNICA
N° 117733575

S.I.I. - CONCEPCION

SEREMI MINVU REGION BIOBIO

RENGO 384 Depto. OF-E SECTOR CENTRO
 CONCEPCION Chile
 CONCEPCION

N° Ruta 810807290137
Boleta Emitida 10/ABR/2026
Tipo de Despacho Correo Electronico
Grupo tarifario 1 ESSBIO VIII
Factor de Cobro 1,00
Tipo Facturación NORMAL
Diámetro 25
Medidor MZ D025 # 200100248

Su número de servicio es

1546276-0

Su consumo en m3 de este mes (1m 1.000 litros de agua)

Su consumo es \$ de este mes, se calcula así:

Lectura Actual 01/04/2026	3372	Cargo Fijo	916
Lectura Anterior 04/03/2026	3.368	Consumo Agua Potable	2.687
Limite Sobreconsumo (m3)	40,00	Servicio De Alcantarillado	2.146
Consumo Calculado	4,00	Tratamiento Aguas Servidas	1.294
Consumo Facturado	4,00	Subtotal Consumo de Mes	7.043
		Ajuste Sencillo Anterior	2
		Ajuste Sencillo	-5

Su Consumo en m3 durante los últimos 13 meses fue:

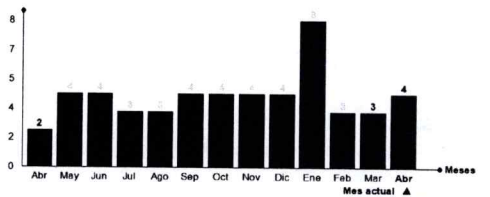

Monto Total 7.040
Saldo Anterior 0

Su gasto diario fue de: \$ 252

TOTAL A PAGAR 7.040
VENCIMIENTO 27/ABR/2026

Datos Tributarios Neto \$5.918, IVA \$1.125

Tarifas Publicadas: Diario El Mostrador 03-12-2025.

La Fecha Estimada para su Próxima Lectura es el 01/05/2026

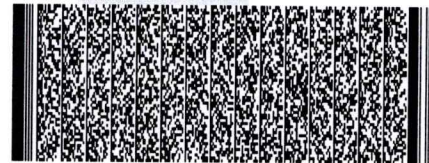

Timbre Electrónico SII
 Res. 111 del 30-12-2013 - Verifique documento: www.sii.cl

Últimos pagos: 26/MAR/2026 Monto: 5.530 N° Pagos: 1

N° Servicio 1546276-0
 Copia Boleta 117733575
 Monto Total 7.040
 Saldo Anterior 0
 Vence 27/ABR/2026
Total a Pagar 7.040



01177335750154627607040

600 33 11000
 600 37 24000

+3311 41 2408 800
 41 2101 200

+56 9 3954 5280

www.essbio.cl

@essbio

f Essbio Chile