



Essbio S.A.
 Captación, tratamiento y distribución de agua.
 Evacuación y tratamiento de aguas servidas.
 Otras actividades de servicio de apoyo a las empresas N.C.P.
 R.U.T.: 76.833.300-9
 Casa Matriz: Avenida Arturo Prat N°199, Oficina 1501,
 piso 15, torre B, Concepción.
 Sucursal: Bello Horizonte N°845, Oficina 204, Rancagua.

SEREMI MINVU REGION BIOBIO

RENGO 384 Depto. OF-E SECTOR CENTRO
 CONCEPCION Chile
 CONCEPCION

R.U.T. : 76.833.300-9
BOLETA ELECTRÓNICA
 N° 115928384

S.I.I. - CONCEPCION

N° Ruta **810807290137**
 Boleta Emitida **10/FEB/2026**
 Tipo de Despacho **Correo Electronico**
 Grupo tarifario **1 ESSBIO VIII**
 Factor de Cobro **1,00**
 Tipo Facturación **NORMAL**
 Diámetro **25**
 Medidor **MZ D025 # 200100248**



Su número de servicio es

1546276-0

Su consumo en m3 de este mes (1m 1.000 litros de agua)

Su consumo es \$ de este mes, se calcula así:

Lectura Actual 02/02/2026	3365	Cargo Fijo	916
Lectura Anterior 03/01/2026	3.362	Consumo Agua Potable	2.015
Limite Sobreconsumo (m3)	40,00	Servicio De Alcantarillado	1.610
Consumo Calculado	3,00	Tratamiento Aguas Servidas	970
Consumo Facturado	3,00	Subtotal Consumo de Mes	5.511
		Ajuste Sencillo Anterior	4
		Ajuste Sencillo	-9
		Reliquidación decreto tarifario cuota1/1	4

Su Consumo en m3 durante los últimos 13 meses fue:

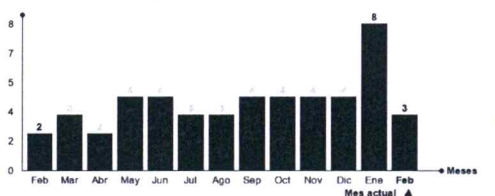

Su gasto diario fue de: \$ 184

Monto Total **5.510**
 Saldo Anterior **0**

TOTAL A PAGAR 5.510
VENCIMIENTO 25/FEB/2026

Datos Tributarios Neto \$4.634 , IVA \$881

Tarifas Publicadas: Diario El Mostrador 03-12-2025.

La Fecha Estimada para su Próxima Lectura es el 04/03/2026

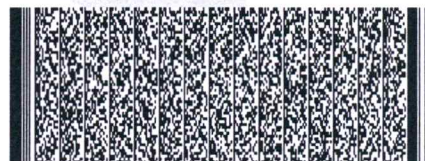

Timbre Electrónico SII
 Res. 111 del 30-12-2013 - Verifique documento: www.sii.cl

Últimos pagos: 22/ENE/2026 Monto: 13.170 N° Pagos: 1

N° Servicio **1546276-0**
 Copia Boleta **115928384**
 Monto Total **5.510**
 Saldo Anterior **0**
 Vence **25/FEB/2026**
Total a Pagar 5.510



01159283840154627605510