

¿Problemas con el servicio de electricidad?

Si tienes alguna consulta o reclamo con respecto al servicio puedes contactarnos a través de nuestros distintos canales.

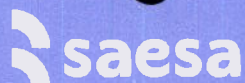

Servicio al cliente
800 600 801

Sitio web
www.saesa.cl

SMS envía:
LUZ#Número de cliente al 4020

¿Qué hago si mi problema no se ha resuelto?

Contáctate con la Superintendencia de Electricidad y Combustibles (SEC), entidad que vigila que las personas cuenten con un servicio seguro y de calidad en los sistemas de electricidad y combustibles.

☐ 2 2712 7000 | ☐ 600 6000 732 | www.sec.cl

Datos de mi suministro:

Tipo de tarifa contratada: BT1

Potencia conectada: 9,0 kW

Grupo de consumo: SAE 4

Subestación: PTO. MONTT

Sector tarifario: PUERTO MONTT

Fecha límite para cambio de tarifa: A voluntad del cliente

Fecha término de tarifa: Indefinido



Timbre electrónico SII - Resolución N° 152 SAESA del 30 de sept de 2010

Verifique documento: www.saesa.cl

OPCIONES DE PAGO

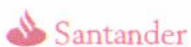

SUCURSALES DE PAGO

Achao: Progreso N° 033 - **Ancud:** Pedro Montt N° 478 - **Calbuco:** Arturo Prat N° 111 - **Castro:** Pablo Neruda N° 773 - **Corral:** Miraflores N° 160 - **Fresia:** San Carlos N° 379 - **Frutillar:** Cristino Winkler N° 410, local 7 - **Futrono:** Balmaceda N° 880 - **Hornopiren:** Diego Portales N° 51 - **La Unión:** Serrano N° 760 - **Lago Ranco:** Concepción N° 631 - **Entre Lagos:** Manuel Rodríguez N° 31 - **Lanco:** Yungay N° 293 - **Loncoche:** Arturo Prat N° 262 - **Los Lagos:** Patricio Lynch N° 138 - **Los Muermos:** Manuel Rodríguez N° 148 - **Mariquina:** A. Carrillo N° 103 - **Mauñi:** B. O'Higgins N° 196 - **Osorno:** Victoria S/N Locales 6-7-8 - **Osorno:** Eleuterio Ramírez N° 705 - **Paillico:** Camilo Henríquez N° 64 - **Panguipulli:** B. O'Higgins N° 462 A - **Pto. Montt:** Concepción N° 120 - **Pto Octay:** Germán Wulf N° 598 - **Pto. Varas:** San Francisco N° 641 - **Purranque:** 21 de mayo N° 148 - **Quellón:** Ladrilleros N° 236 - **Río Bueno:** Comercio N° 296 - **Río Negro:** Pedro Montt N° 687 - **San Pablo:** Paglieta N° 397 - **Valdivia:** Yungay N° 630 - **Lican Ray:** Gabriela Mistral N° 398



SOCIEDAD AUSTRAL DE ELECTRICIDAD S.A.
Giro: Distribución de Energía Eléctrica
R.U.T. 76.073.162-5
Casa Matriz: Bulnes 441 - Osorno

R.U.T.: 76.073.162-5
BOLETA ELECTRÓNICA
N° 66568368

S.I.I OSORNO

N° CLIENTE 10704310

Fecha de emisión: 05 DIC 2024

Sr. (a) SEC. MIN. DE VIVIENDA X REGION

RUT: 61.802.010-K

Dirección de Envío: INTENDENCIA 0, PUERTO MONTT

Dirección de Suministro: EDIF INTEND NORTE 3 PISO, PTO MONTT

Ruta: S0703105

N° Medidor: 8808349

¿Cuánto debo? **Total a pagar** \$ 459.900

Monto del período: 05/11/2024 - 02/12/2024

*Revisa el detalle de tu cuenta al reverso de esta página >

¿Hasta cuándo puedo pagar?

Fecha de vencimiento 24 ENE 2025

(A partir de esta fecha se originarán intereses y se cobrará un cargo adicional por pago fuera de plazo)

Cupón de pago

N° Cliente 10704310

Fecha de vencimiento 24 ENE 2025

Total a pagar \$ 459.900



390020303594790000107043100000459900

Último pago: el 26 NOV 2024 por un monto de 517.400 Vía BANCO_ESTADO

Detalle de mi cuenta

Servicio Eléctrico	
Administración del Servicio	\$ 1.148
Transporte de Electricidad	\$ 58.297
Electricidad Consumida 1.719kWh	\$ 394.557
Cargo por Servicio Público	\$ 1.293
Cargo Fondo de Estabilización Ley 21.472	\$ 4.592
Otros cargos (no implica corte)*	
Ajuste para facilitar el pago en efectivo, mes actual	\$ -12
Ajuste para facilitar el pago en efectivo, mes anterior	\$ 25
Monto Exento a Impuesto	\$ 5.898
Monto Neto Afecto a Impuesto	\$ 381.514
IVA	\$ 72.488
Total Boleta	\$ 459.900
Total a pagar	\$ 459.900

*No pagar estos cargos facultará a la empresa a iniciar acciones de cobranza.

Compensaciones SEC por interrupciones internas y externas

¿Qué significa lo que estoy pagando?

Administración del servicio: Monto que se cobra por los gastos de administración, facturación y atención al cliente, independiente del consumo de electricidad.

Electricidad consumida: Monto que se cobra por la electricidad consumida durante el periodo de facturación y que incluye el uso de postes y transformadores. Durante los meses de abril a septiembre se cobra la cantidad consumida hasta el límite de invierno.

Mi consumo el mes actual

Para determinar cuánta electricidad consumiste en el mes, se considera lo que marca tu medidor en la 'lectura actual' y se le resta lo que marcó en tu 'lectura anterior'.

Periodo de lectura: 05/11/2024 - 02/12/2024

Fecha estimada próxima lectura: 06/01/2025

Medidor	Propiedad	Tipo Reloj	Lecturas (kwh)		Constante	Consumo Medidor
8808349	CLIENTE	A	L. Act	85.284	1,0	1719 kWh
			L. Ant	- 83.565		
						1.719 kWh

Consumo total del mes = 1719 kWh

*Consumo estimado por ausencia de lectura.

¿Cuál fue mi consumo en los últimos 13 meses?

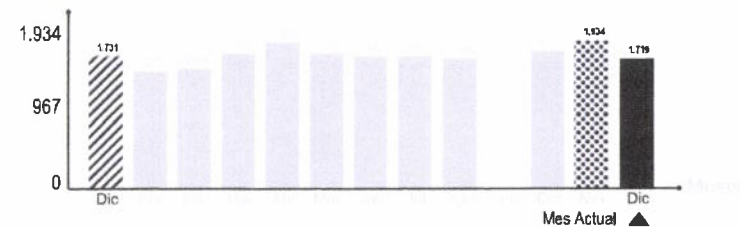

Mismo mes del año pasado



Este mes consumiste aproximadamente **0% menos energía** que el mismo mes del año pasado

Mes pasado



Este mes consumiste aproximadamente **11% menos energía** que el mes pasado



Aprovecha las horas de luz, baja las persianas cuando ya sea de noche y corre las cortinas. Así evitarás pérdidas de calor y gastarás menos en calefacción.



No introduces alimentos calientes en tu refrigerador. Así evitarás que tu refrigerador consuma electricidad adicional.

¿Problemas con el servicio de electricidad?

Si tienes alguna consulta o reclamo con respecto al servicio puedes contactarnos a través de nuestros distintos canales.



Servicio al cliente
800 600 801

Sitio web
www.saesa.cl

SMS envía:
LUZ#Número de cliente al 4020

¿Qué hago si mi problema no se ha resuelto?

Contáctate con la Superintendencia de Electricidad y Combustibles (SEC), entidad que vigila que las personas cuenten con un servicio seguro y de calidad en los sistemas de electricidad y combustibles.

☎ 2 2712 7000 | ☎ 600 6000 732 | www.sec.cl **SEC**

Datos de mi suministro:

Tipo de tarifa contratada: BT1
Potencia conectada: 9,0 kW
Grupo de consumo: SAE 4
Subestación: PTO. MONTT

Sector tarifario: PUERTO MONTT

Fecha límite para cambio de tarifa: A voluntad del cliente

Fecha término de tarifa: Indefinido

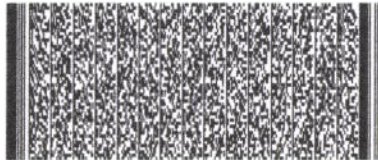

Timbre electrónico SII - Resolución N° 152 SAESA del 30 de sept de 2010

Verifique documento: www.saesa.cl

OPCIONES DE PAGO



SUCURSALES DE PAGO

Achao: Progreso N° 033 - **Ancud:** Pedro Montt N° 478 - **Calbuco:** Arturo Prat N° 111 - **Castro:** Pablo Neruda N° 773 - **Corral:** Miraflores N° 160 - **Fresia:** San Carlos N° 379 - **Fruillillar:** Cristino Winkler N° 410, local 7 - **Futroneo:** Balmaceda N° 880 - **Hornopiren:** Diego Portales N° 51 - **La Unión:** Serrano N° 760 - **Lago Ranco:** Concepción N° 631 - **Entre Lagos:** Manuel Rodríguez N° 31 - **Lanco:** Yungay N° 293 - **Loncoche:** Arturo Pratt N° 262 - **Los Lagos:** Patricio Lynch N° 138 - **Los Muermos:** Manuel Rodríguez N° 148 - **Mariquina:** A. Carrillo N° 103 - **Maulín:** B. O'Higgins N° 196 - **Osorno:** Victoria S/N locales 6-7-8 - **Osorno:** Eleuterio Ramírez N° 705 - **Paillico:** Camilo Henríquez N° 64 - **Panguipulli:** B. O'Higgins N° 462 A - **Pto. Montt:** Concepción N° 120 - **Pto Octay:** Germán Wulf N° 598 - **Pto. Varas:** San Francisco N° 641 - **Purranque:** 21 de mayo N° 148 - **Quellón:** Ladrilleros N° 236 - **Río Bueno:** Comercio N° 296 - **Río Negro:** Pedro Montt N° 687 - **San Pablo:** Paglieta N° 397 - **Valdivia:** Yungay N° 630 - **Lican Ray:** Gabriela Mistral N° 398



SOCIEDAD AUSTRAL DE ELECTRICIDAD S.A.
Giro: Distribución de Energía Eléctrica
R.U.T. 76.073.162-5
Casa Matriz: Bulnes 441 - Osorno

R.U.T.: 76.073.162-5
BOLETA ELECTRÓNICA
N° 66568367

S.I. OSORNO

N° CLIENTE 10704309

Fecha de emisión: 05 DIC 2024

Sr. (a) SEREMI MINVU REGIÓN DE LOS LAGOS

RUT: 61.802.010-K

Dirección de Envío: INTENDENCIA 0, PUERTO MONTT

Dirección de Suministro: EDIF INTENDENCIA NORTE 4 PISO, PTO MONTT

Ruta: S0703105

N° Medidor: 2020030905132

¿Cuánto debo? **Total a pagar** \$ 886.000

Monto del período: 05/11/2024 - 02/12/2024

*Revisa el detalle de tu cuenta al reverso de esta página >

¿Hasta cuándo puedo pagar?

Fecha de vencimiento 24 ENE 2025

(A partir de esta fecha se originarán intereses y se cobrará un cargo adicional por pago fuera de plazo)

Cupón de pago



Fecha de vencimiento

24 ENE 2025

Total a pagar

\$ 886.000



390020303594780000107043090000886000

Último pago: el 26 NOV 2024 por un monto de 1.106.600/ía BANCO_ESTADO

Detalle de mi cuenta

Servicio Eléctrico	
Administración del Servicio	\$ 1.149
Transporte de Electricidad	\$ 112.457
Electricidad Consumida 3.316kWh	\$ 761.112
Cargo por Servicio Público	\$ 2.495
Cargo Fondo de Estabilización Ley 21.472	\$ 8.857
Otros cargos (no implica corte)*	
Ajuste para facilitar el pago en efectivo, mes actual	\$ -86
Ajuste para facilitar el pago en efectivo, mes anterior	\$ 16
Monto Exento a Impuesto	\$ 11.282
Monto Neto Afecto a Impuesto	\$ 735.057
IVA	\$ 139.661
Total Boleta	\$ 886.000
Total a pagar	\$ 886.000

*No pagar estos cargos facultará a la empresa a iniciar acciones de cobranza.

Compensaciones SEC por interrupciones internas y externas

¿Qué significa lo que estoy pagando?

Administración del servicio: Monto que se cobra por los gastos de administración, facturación y atención al cliente, independiente del consumo de electricidad.

Electricidad consumida: Monto que se cobra por la electricidad consumida durante el periodo de facturación y que incluye el uso de postes y transformadores. Durante los meses de abril a septiembre se cobra la cantidad consumida hasta el límite de invierno.

Mi consumo el mes actual

Para determinar cuánta electricidad consumiste en el mes, se considera lo que marca tu medidor en la 'lectura actual' y se le resta lo que marcó en tu 'lectura anterior'.

Periodo de lectura: 05/11/2024 - 02/12/2024

Fecha estimada próxima lectura: 06/01/2025

Medidor	Propiedad	Tipo Reloj	Lecturas (kwh)	Constante	Consumo Medidor
202003090518	EMPRESA	A	L. Act 46.152	1,0	3316 kWh
			L. Ant - 42.836		
			3.316 kWh		

Consumo total del mes = **3316 kWh**

*Consumo estimado por ausencia de lectura

¿Cuál fue mi consumo en los últimos 13 meses?

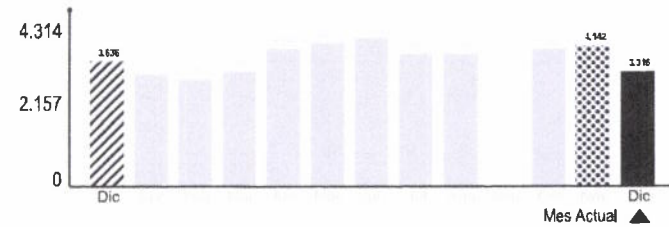

Mismo mes del año pasado

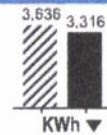

Este mes consumiste aproximadamente **8% menos energía** que el mismo mes del año pasado

Mes pasado

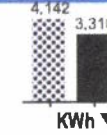

Este mes consumiste aproximadamente **19% menos energía** que el mes pasado

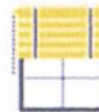

Aprovecha las horas de luz, baja las persianas cuando ya sea de noche y corre las cortinas. Así evitarás pérdidas de calor y gastarás menos en calefacción.



No introduces alimentos calientes en tu refrigerador. Así evitarás que tu refrigerador consuma electricidad adicional.



Pago exitoso

Fecha de transacción: 12/12/2024 - 12:08
Transacción: Autorizar Pagos Electrónicos.
Detalle: Se han autorizado 2 Pagos por un monto de **\$1.345.900**



Con el número de operación podrá identificar el pago en su cartola de movimientos.

Cuenta Cargo 82509058373 | MINVU ZONAL PTO MONTT

Pagos Firmados | Ejecutado

N° Operación	N° Cliente	Etiqueta	Servicio	Empresa	Fecha Vencimiento	Monto Pago
7081652	10704309		LUZ	SAESA	24/01/2025	\$886.000
7081649	10704310		LUZ	SAESA	24/01/2025	\$459.900

2 Pagos

Monto total : \$1.345.900