

ORD. N° : 2253
ANT. : PROYECTO DE REPOSICIÓN DE BACHES DE CALZADA EN AV. IQUIQUE ENTRE CHALINGA Y SARGENTO ALDEA, ANTOFAGASTA.
MAT. : ENVÍA OBSERVACIONES A PROYECTO DE REPOSICIÓN DE BACHES DE CALZADA EN AV. IQUIQUE ENTRE CHALINGA Y SARGENTO ALDEA, ANTOFAGASTA.
ADJ. : No Hay

Antofagasta, 08 septiembre 2025

**A : JOSE MIGUEL MATELUNA GATICA
INGENIERO CIVIL**
**DE : ROBINSON ESPEJO CHEPILLO
JEFE (S) DEPARTAMENTO TÉCNICO DE CONSTRUCCIONES Y
URBANIZACIÓN.**

En relación con el proyecto de rotura y reposición de pavimentos, comunico a usted las siguientes observaciones:

1. INFORME

1.1. Corregir presupuesto adjunto en atención a las observaciones emitidas.

2. PLANOS

2.1. En planta de levantamiento se observa un bache el cual en la planta de reposición no se identifica. Aclarar. (ver figura 1 y 2)



Figura 1



Figura 2

2.2. En planta de reposición se observa un bache el cual en la planta de levantamiento no se identifica. Aclarar. (ver figura 3 y 4)

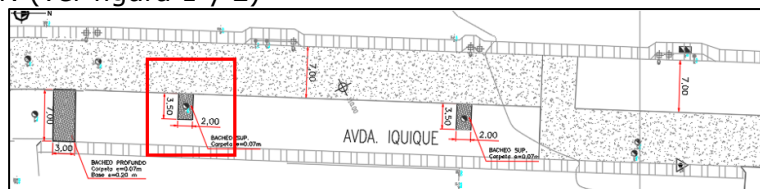

Figura 3

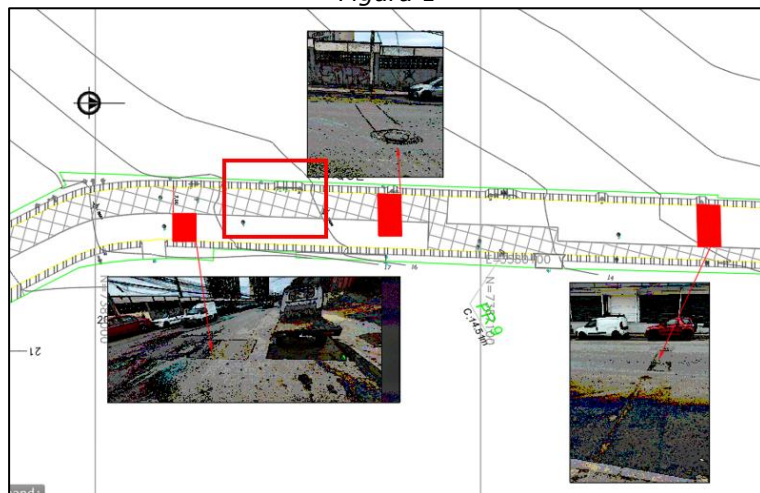

Figura 4

2.3. En planta de levantamiento se indica un bache en el ancho completo de la calzada. Sin embargo, esto en planta de pavimentos no se aprecia. Aclarar. (ver figura 5 y 6)

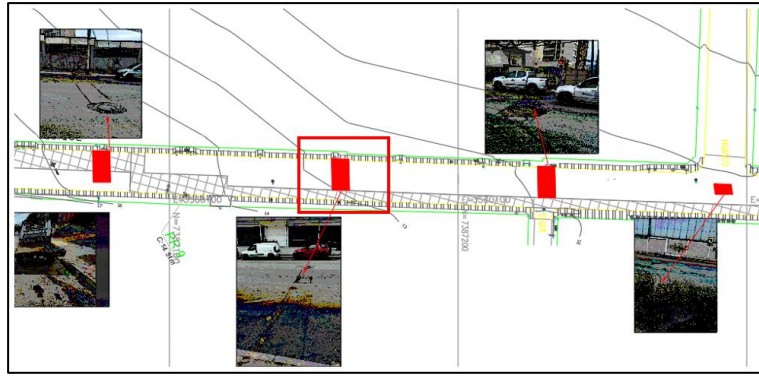

Figura 5



Figura 6

2.4. Se solicita que el bache que se encuentra en Av. Iquique con Cobija debe ser repuesto a lo menos en un ancho de 7 m, dado que se encuentra en el centro de dos pistas. (ver figura 7)



Figura 7

2.5. Para la reposición de baches en la intersección de Av. Iquique con Salamanca se solicita considerar una reposición de ancho 10.5 m, dada las condiciones del pavimento. (ver figura 8 y 9)

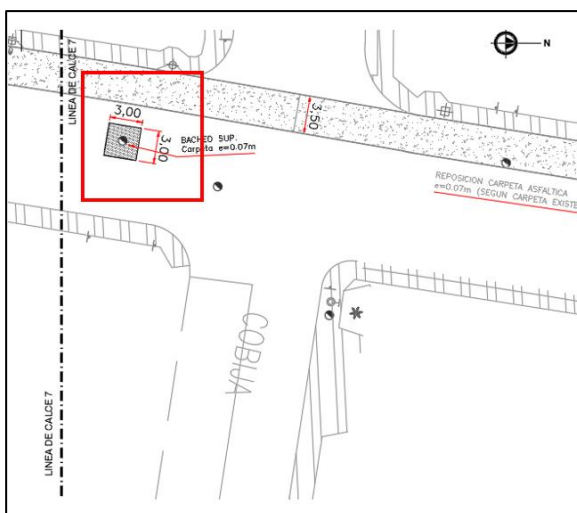

Figura 8

Figura 9

3. PRESUPUESTO

3.1. Corregir presupuesto en atención a las observaciones emitidas.

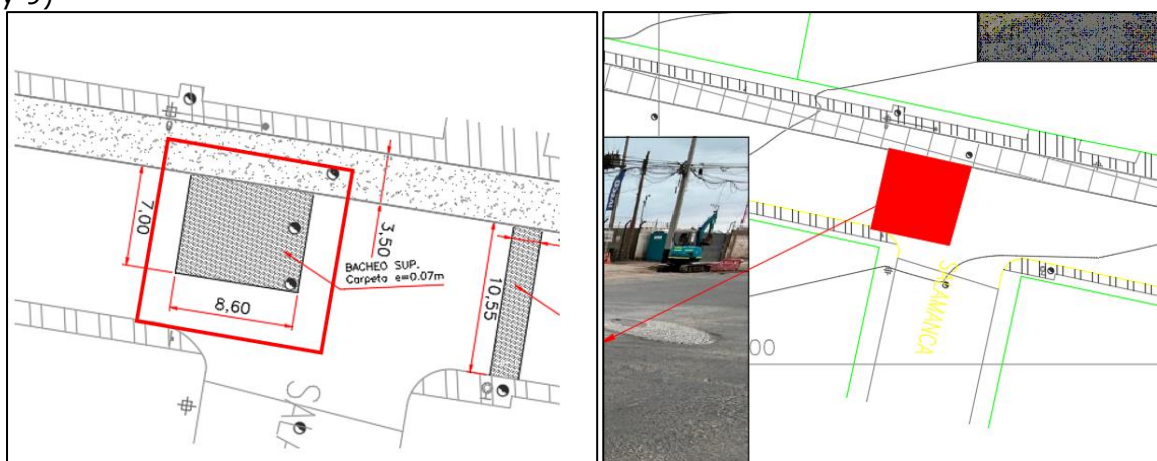
4. OTROS.

- Incluir minuta de respuesta a observaciones emitidas en el presente oficio.
- Próxima entrega debe incluir cambio en revisión en memoria de diseño y viñetas de planos del proyecto.
- Ingresar proyecto corregido vía ofpaantof@minvu.cl

Saluda atentamente a Ud.

ROBINSON ANTONIO ESPEJO CHEPILLO
JEFE (S) DEPARTAMENTO TÉCNICO DE CONSTRUCCIONES Y URBANIZACIÓN.

MMT/MHF/CLA

Distribución

- JOSE MIGUEL MATELUNA - MATELUNA.PROYECTOS@GMAIL.COM
- REVISOR E_UNIDAD DE DISEÑO DE PROYECTOS URBANOS.

- LUZ ZAPATA - SERGIO SÁNCHEZ - ENCARGADA DE TRANSPARENCIA.
- OFICINA DE PARTES SERVIU ANTOFAGASTA.

Ley de Transparencia Art 7.G