

¿Problemas con el servicio de electricidad?

Si tienes alguna consulta o reclamo con respecto al servicio, puedes contactarnos a través de nuestros distintos canales.

Fono Cliente
800 800 767



www.cge.cl | @CGE_Clientes

¿Qué hago si mi problema no se ha resuelto?

Contáctate con la Superintendencia de Electricidad y Combustibles (SEC), entidad que vigila que las personas cuenten con un servicio seguro y de calidad en los sistemas de electricidad y combustibles.

2 2712 7000

600 6000 732

www.sec.cl



Datos de mi suministro

Dirección suministro: DIAZ GANA 1071
OF-401 ANTOFAGASTA
ANTOFAGASTA
Subestación: Centro
Sector Tarifario: Antofagasta Stxa-1-a -
Tramo: 6
Potencia Conectada: 8.80
Fecha término de tarifa: Indefinido
Fecha límite para cambio de tarifa: a
Solicitud del Cliente
Tipo de tarifa contratada: BT1 SING



Timbre Electrónico S.I.I. Res. 80 de 22/08/2014
Verifique documento: www.sii.cl

PAGO PRESENCIAL



PAGOS POR INTERNET

- www.bancoestado.cl
- www.sencillito.com
- www.bancochile.cl
- www.santander.cl
- www.unired.cl
- www.servipag.com

OFICINAS COMERCIALES

Lunes a viernes de 8:30 a 13:30 hrs.

Antofagasta: Latorre 2442 - Calama: Vivar 2044 - Mejillones: San Martín 551 - Taltal: Av. Francisco Bilbao 646 -

Tocopilla: 21 de Mayo 1198

PAGO AUTOMATICO CUENTAS (PAC)

Banco de Chile • Banco Estado • Scotiabank
BCI • Corpbanca • BICE • Santander • Itaú
Security • Banco Falabella • BBVA

PAGO EN OFICINA VIRTUAL

- www.cge.cl



COMPAÑÍA GENERAL DE ELECTRICIDAD S.A.
RUT: 76.411.321-7
GIRO: Distribución de energía eléctrica.
CASA MATRIZ: Av. Presidente Riesco 5561, Piso 17,
Las Condes.

R.U.T.: 76.411.321-7
FACTURA ELECTRÓNICA
N° 22135970

S.I.I.-SANTIAGO ORIENTE

N° CLIENTE: 9431404

Fecha de emisión: 07 Ago 2024

Sr. (a) Vh Spa .
Rut: 76.460.334-6
Giro: Actividades de Hoteles
Dirección de Envío: DIAZ GANA 1071
OF-401 ANTOFAGASTA
ANTOFAGASTA
Ruta: D0304011-0030 | Var. Corresp: CWEB

Observaciones de reparto:

Dirección Comercial:
DIAZ GANA 1071 ANTOFAGASTA

¿Cuánto debo? **Total a pagar \$208.000**

Monto del Período 05 JUL - 06 AGO

*Revisa el detalle de tu cuenta al reverso de esta página →

¿Hasta cuándo
puedo pagar?

Fecha de vencimiento **23 Ago 2024**

(A partir de esta fecha se originarán intereses y se te cobrará un cargo adicional por pago fuera de plazo)

Cupón
de pago

N° Cliente

9431404

Fecha de vencimiento

23 Ago 2024

Total a pagar

\$ 208.000



04010715508400943140400002080001

Último Pago: el 18 Jul 2024 por un monto de \$ 122.100 vía Banco Estado

Detalle de mi cuenta

Servicio Eléctrico

Administración del Servicio	\$	824
Transporte de Electricidad	\$	16.729
Cargo por Servicio Público	\$	695
Cargo Fondo de Estabilización Ley 21.472	\$	1.777
Electricidad Consumida (927 kWh)	\$	155.169

Otros Cargos

Ajuste para Facilitar el Pago en Efectivo, Mes Anterior	\$	12
Ajuste para Facilitar el Pago en Efectivo, Mes Actual	\$	- 23

Total exento	\$	2.472
Total neto	\$	172.722
19% IVA	\$	32.817
Total Emisión	\$	208.011
Otros	\$	-11
Saldo anterior	\$	0

Total a pagar **\$ 208.000**

Cliente suscrito a envío electrónico

Valores sin IVA incluido/Tarifas fijadas según Decreto N°5T.
(Publicado en Diario Oficial el 07-06-2024)

Mi consumo en el mes actual

Para determinar cuánta electricidad consumiste en el mes se considera lo que marca tu medidor en la 'lectura actual' y se le resta lo que marcó en tu 'lectura anterior'.

Período de lectura: 05/07/2024 - 06/08/2024 Fecha estimada próxima lectura: 05/09/2024

Medidor	Propiedad	Lecturas	Constante	Consumo medidor
520484	Cliente	Actual 59.579 kWh Anterior - 58.652 kWh 927 kWh	1	927 kWh
Consumo total del mes = 927 kWh				

¿Cuál fue mi consumo en los últimos 13 meses?

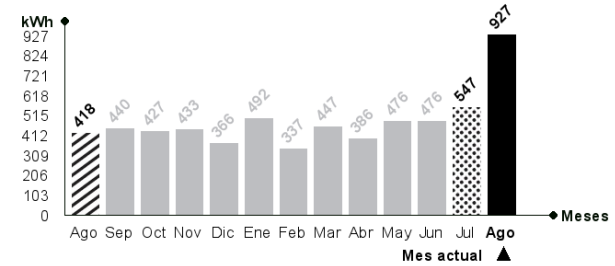

¿Qué significa lo que estoy pagando?

Transporte de la electricidad:

Monto que se paga por el uso de las torres y subestaciones que llevan la electricidad desde donde se produce hasta las afueras de la ciudad y que depende de la cantidad de electricidad consumida.

Ajuste para facilitar el pago en efectivo, mes anterior:

Monto cobrado en la cuenta actual y que fue descontado el mes anterior para evitar pagar o recibir vuelto con monedas de \$1 ó \$5.

Mismo mes del año pasado

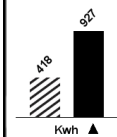

Este mes consumiste aproximadamente 122% más energía que el mismo mes del año pasado.

Mes pasado

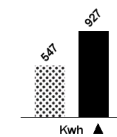

Este mes consumiste aproximadamente 69% más energía que el mes pasado.



Lavadora

Utilice su lavadora siempre con carga completa y de preferencia con agua fría. Cuando seque la ropa, prefiera hacerlo al sol y no en la secadora.



Refrigeración

No introduzcas alimentos calientes en tu refrigerador. Así evitarás que tu refrigerador consuma electricidad adicional.