



Essbio S.A.
 Captación, tratamiento y distribución de agua.
 Evacuación y tratamiento de aguas servidas.
 Otras actividades de servicio de apoyo a las empresas N.C.P.
 R.U.T.: 76.833.300-9
 Casa Matriz: Avenida Arturo Prat N°199, Oficina 1501,
 piso 15, torre B, Concepción.
 Sucursal: Bello Horizonte N°845, Oficina 204, Rancagua.

SEREMI MINVUREGION BIO-BIO

AV.B.O'HIGGINS 510 SECTOR CENTRO
 CONCEPCION Chile
 CONCEPCION

R.U.T. : 76.833.300-9
BOLETA ELECTRÓNICA

N° 105325771

S.I.I. - CONCEPCION

N° Ruta **810807290136**
 Boleta Emitida **11/FEB/2025**
 Tipo de Despacho **Correo Electronico**
 Grupo tarifario **1 ESSBIO VIII**
 Factor de Cobro **1,00**
 Tipo Facturación **NORMAL**
 Diámetro **19**
 Medidor **S405S D019 # 4025**



Su número de servicio es

1546269-8

Su consumo en m3 de este mes (1m 1.000 litros de agua)

Su consumo es \$ de este mes, se calcula así:

Lectura Actual 03/02/2025	724	Cargo Fijo	888
Lectura Anterior 03/01/2025	706	Consumo Agua Potable	11.784
Limite Sobreconsumo (m3)	40,00	Servicio De Alcantarillado	9.439
Consumo Calculado	18,00	Tratamiento Aguas Servidas	5.700
Consumo Facturado	18,00	Subtotal Consumo de Mes	27.811
		Ajuste Sencillo Anterior	7
		Ajuste Sencillo	-8

Su Consumo en m3 durante los últimos 13 meses fue:

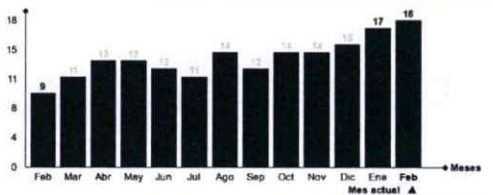

Su gasto diario fue de: \$ 897

Monto Total **27.810**
 Saldo Anterior **0**

TOTAL A PAGAR 27.810
VENCIMIENTO 26/FEB/2025

Datos Tributarios Neto \$23.371, IVA \$4.440

Tarifas Publicadas: Diario El Mostrador 09-01-2025.

La Fecha Estimada para su Próxima Lectura es el 05/03/2025



Timbre Electrónico SII

Res. 111 del 30-12-2013 - Verifique documento: www.sii.cl

Últimos pagos: 23/ENE/2025 Monto: 25.830 N° Pagos: 1

N° Servicio **1546269-8**
 Copia Boleta **105325771**
 Monto Total **27.810**
 Saldo Anterior **0**
 Vence **26/FEB/2025**
Total a Pagar 27.810



010532577101546269027810