



Essbio S.A.
 Captación, tratamiento y distribución de agua.
 Evacuación y tratamiento de aguas servidas.
 Otras actividades de servicio de apoyo a las empresas N.C.P.
 R.U.T.: 76.833.300-9
 Casa Matriz: Avenida Arturo Prat N°199, Oficina 1501,
 piso 15, torre B, Concepción.
 Sucursal: Bello Horizonte N°845, Oficina 204, Rancagua.

SEREMI MINVUREGION BIO-BIO

AV.B.O'HIGGINS 510 SECTOR CENTRO
 CONCEPCION Chile
 CONCEPCION

R.U.T. : 76.833.300-9
BOLETA ELECTRÓNICA

N° 115927940

S.I.I. - CONCEPCION

N° Ruta	810807290136
Boleta Emitida	10/FEB/2026
Tipo de Despacho	Correo Electronico
Grupo tarifario	1 ESSBIO VIII
Factor de Cobro	1,00
Tipo Facturación	NORMAL
Diámetro	19
Medidor	S405S D019 # 4025



Su número de servicio es

1546269-8

Su consumo en m3 de este mes (1m 1.000 litros de agua)

Su consumo es \$ de este mes, se calcula así:

Lectura Actual 02/02/2026	892	Cargo Fijo	916
Lectura Anterior 03/01/2026	880	Consumo Agua Potable	8.060
Limite Sobreconsumo (m3)	40,00	Servicio De Alcantarillado	6.440
Consumo Calculado	12,00	Tratamiento Aguas Servidas	3.879
Consumo Facturado	12,00	Subtotal Consumo de Mes	19.295
		Ajuste Sencillo Anterior	7
		Ajuste Sencillo	-6
		Reliquidación decreto tarifario cuota1/1	14

Su Consumo en m3 durante los últimos 13 meses fue:

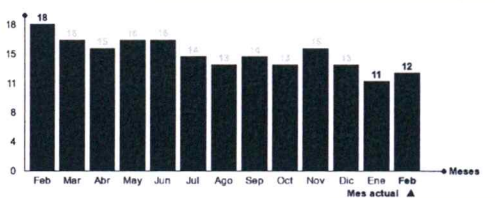

Monto Total 19.310
 Saldo Anterior 0

Su gasto diario fue de: \$ 644

TOTAL A PAGAR VENCIMIENTO 19.310 25/FEB/2026

Datos Tributarios Neto \$16.226 , IVA \$3.083

Tarifas Publicadas: Diario El Mostrador 03-12-2025.

La Fecha Estimada para su Próxima Lectura es el 04/03/2026



Timbre Electrónico SII
 Res. 111 del 30-12-2013 - Verifique documento: www.sii.cl

Últimos pagos: 23/ENE/2026 Monto: 17.850 N° Pagos: 1

N° Servicio	1546269-8
Copia Boleta	115927940
Monto Total	19.310
Saldo Anterior	0
Vence	25/FEB/2026
Total a Pagar	19.310



011592794001546269019310