



**Essbio S.A.**  
 Captación, tratamiento y distribución de agua.  
 Evacuación y tratamiento de aguas servidas.  
 Otras actividades de servicio de apoyo a las empresas N.C.P.  
 R.U.T.: 76.833.300-9  
 Casa Matriz: Avenida Arturo Prat N°199, Oficina 1501,  
 piso 15, torre B, Concepción.  
 Sucursal: Bello Horizonte N°845, Oficina 204, Rancagua.

**SEREMI MINVU REGION BIOBIO**

RENGO 370-B SECTOR CENTRO CONCEPCION  
 Chile  
 CONCEPCION

**R.U.T. : 76.833.300-9**  
**BOLETA ELECTRÓNICA**

N° 115038762

**S.I.I. - CONCEPCION**

N° Ruta **810807290134**  
 Boleta Emitida **12/ENE/2026**  
 Tipo de Despacho **Correo Electronico**  
 Grupo tarifario **1 ESSBIO VIII**  
 Factor de Cobro **1,00**  
 Tipo Facturación **NORMAL**  
 Diámetro **13**  
 Medidor **MV D013 # 202104697**



Su número de servicio es

**1546255-8**

Su consumo en m3 de este mes (1m 1.000 litros de agua)

Su consumo es \$ de este mes, se calcula así:

Lectura Actual 03/01/2026	5345	Cargo Fijo	916
Lectura Anterior 03/12/2025	5.327	Consumo Agua Potable	12.090
Limite Sobreconsumo (m3)	40,00	Servicio De Alcantarillado	9.659
Consumo Calculado	18,00	Tratamiento Aguas Servidas	5.819
Consumo Facturado	18,00	Subtotal Consumo de Mes	28.484
		Ajuste Sencillo Anterior	5
		Ajuste Sencillo	-9

Su Consumo en m3 durante los últimos 13 meses fue:

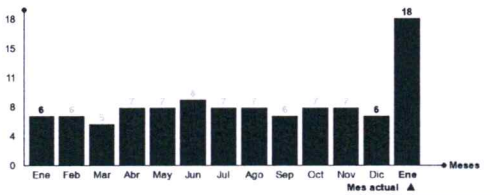

Su gasto diario fue de: \$ 919

Monto Total **28.480**  
 Saldo Anterior **0**

**TOTAL A PAGAR 28.480**  
**VENCIMIENTO 27/ENE/2026**

Datos Tributarios Neto \$23.936 , IVA \$4.548

Tarifas Publicadas: Diario El Mostrador 03-12-2025.

La Fecha Estimada para su Próxima Lectura es el 02/02/2026

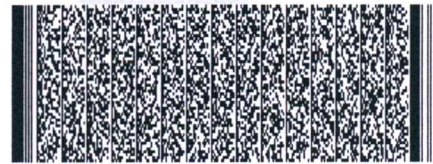

Timbre Electrónico SII  
 Res. 111 del 30-12-2013 - Verifique documento: [www.sii.cl](http://www.sii.cl)

Últimos pagos: 23/DIC/2025 Monto: 10.110 N° Pagos: 1

N° Servicio **1546255-8**  
 Copia Boleta **115038762**  
 Monto Total **28.480**  
 Saldo Anterior **0**  
 Vence **27/ENE/2026**  
**Total a Pagar 28.480**



011503876201546255028480