



**Essbio S.A.**  
 Captación, tratamiento y distribución de agua.  
 Evacuación y tratamiento de aguas servidas.  
 Otras actividades de servicio de apoyo a las empresas N.C.P.  
 R.U.T.: 76.833.300-9  
 Casa Matriz: Avenida Arturo Prat N°199, Oficina 1501,  
 piso 15, torre B, Concepción.  
 Sucursal: Bello Horizonte N°845, Oficina 204, Rancagua.

**SEREMI MINVU REGION BIOBIO**

RENGO 370-A SECTOR CENTRO CONCEPCION  
 Chile  
 CONCEPCION

R.U.T. : 76.833.300-9  
**BOLETA ELECTRÓNICA**

N° 106202073

**S.I.I. - CONCEPCION**

N° Ruta 810807290133  
 Boleta Emitida 12/MAR/2025  
 Tipo de Despacho Correo Electronico  
 Grupo tarifario 1 ESSBIO VIII  
 Factor de Cobro 1,00  
 Tipo Facturación NORMAL  
 Diámetro 19  
 Medidor MV D019 # 407008120

Su número de servicio es

**1546248-5**

Su consumo en m3 de este mes (1m 1.000 litros de agua)

Su consumo es \$ de este mes, se calcula así:

Lectura Actual 05/03/2025  
 Lectura Anterior 03/02/2025  
 Limite Sobreconsumo (m3)  
 Consumo Calculado

6152	Cargo Fijo	888
6.085	Consumo Agua Potable	26.186
40,00	Servicio De Alcantarillado	35.133
67,00	Tratamiento Aguas Servidas	21.219
	Agua Potable Sobreconsumo	38.658

Sobreconsumo  
 Consumo Facturado

27,00	Subtotal Consumo de Mes	122.084
67,00	Intereses	138
	Ajuste Sencillo	-2

Su Consumo en m3 durante los últimos 13 meses fue:

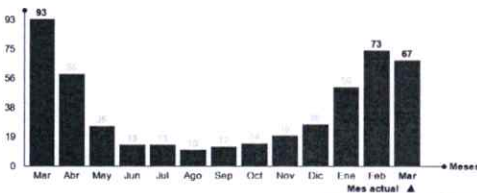

Su gasto diario fue de: \$ 4074

Monto Total 122.220  
 Saldo Anterior 0



**TOTAL A PAGAR 122.220**  
**VENCIMIENTO 27/MAR/2025**

Datos Tributarios Neto \$102.708, IVA \$19.514

Tarifas Publicadas: Diario El Mostrador 09-01-2025.

Fin Periodo Punta

La Fecha Estimada para su Próxima Lectura es el 04/04/2025

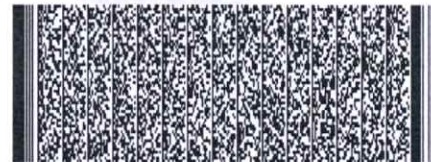

Timbre Electrónico SII

Res. 111 del 30-12-2013 - Verifique documento: [www.sii.cl](http://www.sii.cl)

Últimos pagos: 27/FEB/2025 Monto: 135.730 N° Pagos: 1

N° Servicio 1546248-5  
 Copia Boleta 106202073  
 Monto Total 122.220  
 Saldo Anterior 0  
 Vence 27/MAR/2025  
**Total a Pagar 122.220**



0106202073015462480122220



SERVICIO AL CLIENTE LOS 365 DÍAS DEL AÑO

600 33 11000 | 41 2408 800 | +3311  
600 37 24000 | 41 2101 200

Ahora también puede escribirnos por Whatsapp +56 9 3954 5280

Cuidemos el agua, denuncie el hurto llamando a nuestros números, será atendida (o) confidencialmente.

OFICINAS DE ATENCIÓN AL CLIENTE

MEDIOS DE PAGO

Localidad	Dirección
Arauco	Caupolicán N°261
Bulnes	Carlos Condell N°311
Cabrero	Av. Vial N°215
Caferte	Tucapel N°396
Chiguayante	Av. O'Higgins N°2402
Chilán	Bulnes N°368
Chilán Viejo	Mariano Egaña N°599
Cobquecura	Chacabuco S/N Edificios Públicos
Coilemu	Metra N°627
Colhuaco	Arturo Prat N°1653, Edificios Públicos
Concepción	Victor Lamas N°1081
Contulmo	Lanahue N°283
Coronel	Los Carrera N°786
Curañahué	Caupolicán N°727
Dichato	Daniel Vira N°755-C Oficina Delegación Municipal
El Carmen	Bequedano N°418 Of. 2
Florida	Ignacio Serrano N°501
Hualpén	Av. 2 N°35, Peñuelas
Hualqui	Bulnes N°310
Huepil	Av. Ecuador N°53
Laja	Av. Balmaceda N°40B, loc. 3
Lebu	Saavedra N°461
Lirquén	Manuel Rodríguez N°165 Oficina Delegación Municipal
Los Álamos	Ignacio Carrera Pinto N° 707
Los Ángeles	O'Higgins N°252

Lota	Serrano N°885
Monte Águila	Alumada N°665
Mulchén	Gana N°567
Nacimiento	Av. La Cruz N°499
Negrete	Av. Néstor del Río N°279, loc. 2
Ninhue	Oswaldo Muñoz N°150
Nipas	María Castellón N°150
Pemuco	Claudio Carrasco N°582
Penco	El Roble N°301
Pinto	Ernesto Riquelme N°231-H
Quilaco	Carrera N°489
Quilleco	Bascor N°30
Quillón	El Roble N°251
Quirihue	Esmeralda N°503
Rafael	O'Higgins S/N Exq. Urejoja
San Carlos	Vicuña Mackenna N°322 loc. 9
San Ignacio	Manuel Rodríguez N°549
San Pedro de la Paz	Los Avelanos N°83 Villa San Pedro Vallejos N°299
San Rosendo	Arturo Prat N°790 A
Santa Bárbara	Inamzapal N°199
Santa Juana	Arzobispo Pinto N°73
Talcahuano	Mariano Egaña N°977, loc. 2
Tomé	San Diego N°501
Tucapel	General Cruz N°1192
Yumbel	Huamachuco N°204-B
Yungay	Centro de Pagos
Curañahué	Arturo Prat N°886

PAGO POR INTERNET

www.essbio.cl



PAGO PRESENCIAL

- ServiFacil (Lider) • Caja Vecina
- ServiPag • Unired
- Sencillito

CONVENIOS CON ENTIDADES BANCARIAS

Bancos (PAC) / Multibanco  
Tarjetas De Crédito (PAT)

Si su servicio mantiene a la fecha de emisión un saldo a favor en su cuenta, este valor podrá ser abonado a futuras facturaciones. Alternativamente le ofrecemos la posibilidad de efectuar la devolución del saldo, acercándose a nuestras oficinas de Atención a Clientes más cercana a su domicilio.

- Si paga con cheque, emítalo nominativo y cruzado a nombre de ESSBIO S.A.
- Se entenderá pagada esta cuenta una vez que ESSBIO S.A. haya recibido conforme la disponibilidad de fondos, por parte del banco.
- Los pagos efectuados se verán reflejados en su cuenta en un plazo máximo de 72 horas hábiles.
- El cargo fijo se cobra, haya o no consumo y aunque el servicio tenga suspendido el suministro. La fecha de vencimiento no es válida para servicios con saldo anterior.
- ESSBIO S.A. no tiene recaudación a domicilio por los trabajos técnicos domiciliarios (reparación, arranque agua potable, cambio medidor, etc.)

MÁS INFORMACIÓN, MEJOR SERVICIO

**Consumo Adicionable:** es el consumo correspondiente al período por el medidor retirado.

**Promedio Descontable:** es el consumo promedio facturado que se aplica cuando no se puede obtener la lectura del medidor, por causa ajena a su funcionamiento.

**Diferencia por Prorrato:** es aquella parte del consumo resultante de prorratar la diferencia de los consumos del medidor general, menos la sumatoria de los consumos propios de los remarcadores.

**Factor de Cobro:** este factor se aplica sobre los consumos facturados y es diferente de 1 cuando el período de lectura es menor de 28 días o bien mayor de 32 días.

**Consumo Promedio:** el promedio de los consumos facturados en los últimos seis meses con lectura efectiva, distintas y consumos mayores a cero.

**Grupo Tarifario:** en la Región del Biobío y Ñuble existen dos grupos tarifarios.

**Número de Servicio:** número situado en la parte superior izquierda de su boleta; identifica su domicilio. Recuerde que este número le será requerido al momento de realizar cualquier trámite relacionado con su servicio domiciliario.

**Promedio No Descontable:** corresponde al consumo promedio facturado que se aplica cuando no se puede determinar el consumo del período por encontrarse el medidor en mal estado.

**Consumos por Abonar:** es igual a los promedios descontables (PD) facturados, menos los consumos efectivos leídos.

**Cobro Presunto:** consumo facturado al cliente, en el evento que el usuario durante dos o más períodos consecutivos de facturación no permita la lectura o se niegue al recambio de medidor.

IMPORTANTE

Al realizar un reclamo, la empresa sanitaria tiene un plazo de 10 días hábiles para contestarle. De no quedar conforme con la respuesta puede dirigir su reclamo ante la Superintendencia de Servicios Sanitarios.

**SISS DE ÑUBLE**  
Dirección: Av. 18 de Septiembre N° 1112  
Ciudad: Chillán  
Fono Call Center: 800 381 800  
Página web: www.siss.gob.cl

**SISS DEL BIOBÍO**  
Dirección: Avenida O'Higgins  
Poriente N°77, oficina N°803  
Ciudad: Concepción  
Fono Call Center: 800 381 800  
Página web: www.siss.gob.cl

Inserción ordenada, para su información por la Superintendencia de Servicios Sanitarios.

FONO ORIENTACIÓN VIOLENCIA CONTRA LA MUJER

1455

GRATUITO

CONFIDENCIAL

ATENCIÓN 24/7

SernamEG.gob.cl

SernamEGChile