



Essbio S.A.
 Captación, tratamiento y distribución de agua.
 Evacuación y tratamiento de aguas servidas.
 Otras actividades de servicio de apoyo a las empresas N.C.P.
 R.U.T.: 76.833.300-9
 Casa Matriz: Avenida Arturo Prat N°199, Oficina 1501,
 piso 15, torre B, Concepción.
 Sucursal: Bello Horizonte N°845, Oficina 204, Rancagua.

SEREMI MINVUREGION BIO-BIO

AV.B.O'HIGGINS 510 SECTOR CENTRO
 CONCEPCION Chile
 CONCEPCION

R.U.T. : 76.833.300-9
BOLETA ELECTRÓNICA

N° 115040834

S.I.I. - CONCEPCION

N° Ruta **810807290136**
 Boleta Emitida **12/ENE/2026**
 Tipo de Despacho **Correo Electronico**
 Grupo tarifario **1 ESSBIO VIII**
 Factor de Cobro **1,00**
 Tipo Facturación **NORMAL**
 Diámetro **19**
 Medidor **S405S D019 # 4025**



Su número de servicio es

1546269-8

Su consumo en m3 de este mes (1m 1.000 litros de agua)

Su consumo es \$ de este mes, se calcula así:

Lectura Actual 03/01/2026	880	Cargo Fijo	916
Lectura Anterior 03/12/2025	869	Consumo Agua Potable	7.388
Limite Sobreconsumo (m3)	40,00	Servicio De Alcantarillado	5.903
Consumo Calculado	11,00	Tratamiento Aguas Servidas	3.556
Consumo Facturado	11,00	Subtotal Consumo de Mes	17.763
		Intereses	89
		Ajuste Sencillo Anterior	5
		Ajuste Sencillo	-7

Su Consumo en m3 durante los últimos 13 meses fue:

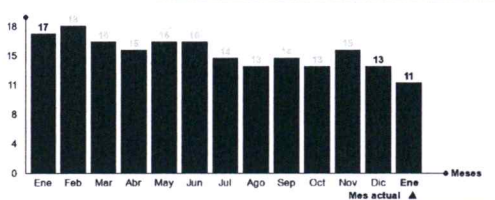

Monto Total **17.850**
 Saldo Anterior **0**

Su gasto diario fue de: \$ 576

TOTAL A PAGAR VENCIMIENTO 17.850 27/ENE/2026

Datos Tributarios Neto \$15.002 , IVA \$2.850

Tarifas Publicadas: Diario El Mostrador 03-12-2025.

La Fecha Estimada para su Próxima Lectura es el 02/02/2026

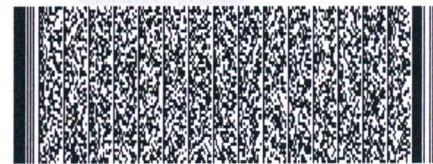

Timbre Electrónico SII

Res. 111 del 30-12-2013 - Verifique documento: www.sii.cl

Últimos pagos: 30/DIC/2025 Monto: 20.830 N° Pagos: 1

N° Servicio **1546269-8**
 Copia Boleta **115040834**
 Monto Total **17.850**
 Saldo Anterior **0**
 Vence **27/ENE/2026**
Total a Pagar 17.850



011504083401546269017850