

## ¿Problemas con el servicio de electricidad?

Si tienes alguna consulta o reclamo con respecto al servicio, puedes contactarnos a través de nuestros distintos canales.

Fono Cliente  
800 800 767



www.cge.cl | @CGE\_Clientes

## ¿Qué hago si mi problema no se ha resuelto?

Contáctate con la Superintendencia de Electricidad y Combustibles (SEC), entidad que vigila que las personas cuenten con un servicio seguro y de calidad en los sistemas de electricidad y combustibles.

2 2712 7000

600 6000 732

www.sec.cl



## Datos de mi suministro

**Dirección suministro:** AVENIDA LIBERTADOR BERNARDO O'HIGGINS 176 SERVIU RANCAGUA  
**Subestación:** Alameda 66/15 Kv  
**Sector Tarifario:** Rancagua Stxe-1-a  
**Potencia Conectada:** 39.49  
**Fecha término de tarifa:** 31/03/2024  
**Fecha límite para cambio de tarifa:** 01/03/2024  
**Tipo de tarifa contratada:** BT 2 PARCIALMENTE PRESENTE EN PUNTA

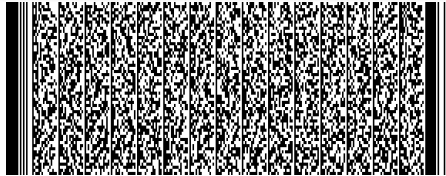

Timbre Electrónico S.I.I. Res. 80 de 22/08/2014  
Verifique documento: www.sii.cl

### PAGO PRESENCIAL



### PAGOS POR INTERNET

- www.bancoestado.cl
- www.sencillito.com
- www.bancochile.cl
- www.santander.cl
- www.unired.cl
- www.servipag.com

### PAGO AUTOMATICO CUENTAS (PAC)

Banco de Chile • Banco Estado • Scotiabank  
BCI • Corpbanca • BICE • Santander • Itaú  
Security • Banco Falabella • BBVA

### PAGO EN OFICINA VIRTUAL

- www.cge.cl



### OFICINAS COMERCIALES

Lunes a viernes de 8:30 a 13:30 hrs.

**San Bernardo:** América 663- **La Pintana:** Baldomero Lillo 1935- **Talagante:** Balmaceda 1153- **Puente Alto:** Juan Rojas Maldonado 105 (ex Teniente Bello)- **Buín:** San Martín 453- **Melipilla:** Ortúzar 376- **Rancagua:** Av. O'Higgins 0265 - **San Fernando:** Av. L. B. O'Higgins 419- **Curicó:** Estado 237 - **Talca:** 2 Norte 798 - **Chillán:** Arauco 270- **Concepción:** Los Carrera 301, local-B135, Mall Plaza Bio Bio- **Talcahuano:** Colón 540, Local 3- **Coronel:** Manuel Montt 1600, local 116- **Los Ángeles:** J. Manso de Velasco 399- **Temuco:** Manuel Montt 669- **Villarrica:** Pedro de Valdivia 952 - **San José de Maipo:** Comercio 20041- **Curacaví:** Av. Ambrosio O'Higgins 2092- **Rengo:** Urriola 102 - **San Vicente:** Germán Riesco 1301 - **Las Cabras:** San Martín 898, Galería San Francisco, locales 5 y 6- **Santa Cruz:** 21 de Mayo 190- **Hualañé:** Av. 11 de Septiembre 100 - **Pichilemu:** J. Aguirre 240- **Molina:** Luis Cruz Martínez 1563, local 7- **San Javier:** Sargento Aldea 2510 - **Linares:** Manuel Rodríguez 669 - **San Clemente:** Huamachuco 721 - **Constitución:** O'Higgins 756 - **Cauquenes:** Yungay 256- **Parral:** Carrera Pinto 109 - **San Carlos:** El Roble 556 - **Pelluhue:** Sargento Aldea 325- **Coelemu:** Palazuelos 413 - **Tomé:** Nogueira 955 - **Pucón:** General Urrutia 615, local 103.

Oficinas con otros horarios

**Quirihue:** Carrera 464 (lunes a jueves de 08:30 a 13:30 hrs.) - **Cobquecura:** Mariano Latorre 581 (viernes de 09:00 a 14:00 hrs.)- **Navidad:** Av. Juan Montes 87 (viernes de 09:00 a 14:00 hrs.).



COMPAÑÍA GENERAL DE ELECTRICIDAD S.A.  
RUT: 76.411.321-7  
GIRO: Distribución de energía eléctrica.  
CASA MATRIZ: Av. Presidente Riesco 5561, Piso 17, Las Condes.

R.U.T.: 76.411.321-7  
BOLETA ELECTRÓNICA  
N° 396841330

S.I.I.-SANTIAGO ORIENTE

N° CLIENTE: 1520111

Fecha de emisión: 22 Feb 2024

Sr. (a) Serviu Vi Region

**Dirección de Envío:** AVENIDA LIBERTADOR BERNARDO O'HIGGINS 176 SERVIU RANCAGUA

**Ruta:** G2015010-0046 | **Var.** Corresp: CWEB

**Observaciones de reparto:** SERVIU

## ¿Cuánto debo?

## Total a pagar

## \$424.100

Monto del Período 23 ENE - 21 FEB

\*Revisa el detalle de tu cuenta al reverso de esta página →

## ¿Hasta cuándo puedo pagar?

**Fecha de vencimiento**

**08 Mar 2024**

(A partir de esta fecha se originarán intereses y se te cobrará un cargo adicional por pago fuera de plazo)

## Cupón de pago

N° Cliente

**1520111**

Fecha de vencimiento

**08 Mar 2024**

## Total a pagar

## \$ 424.100



04010615628529152011100004241008

Último Pago: el 08 Feb 2024 por un monto de \$ 424.000 vía Banco Estado

## Detalle de mi cuenta

### Servicio Eléctrico

Administración del servicio	\$	1.047
Transporte de electricidad	\$	28.005
Cargo fondo de estabilización ley 21.472	\$	3.093
Electricidad consumida (1.162 kWh)	\$	128.083
Cargo por potencia parcialmente presente en punta (25 kW)	\$	263.256
Interés	\$	601

### Otros Cargos

Ajuste para facilitar el pago en efectivo, mes anterior	\$	86
Ajuste para facilitar el pago en efectivo, mes actual	\$	- 71

Total exento	\$	3.964
Total neto	\$	353.043
19% IVA	\$	67.078
Total boleta	\$	424.085
Otros	\$	15
Saldo anterior	\$	0

**Total a pagar \$ 424.100**

Cliente suscrito a envío electrónico

Valores con IVA incluido/tarifas fijadas según decreto N°11T/2016. (Publicado en diario oficial el 24-08-2017)

## Mi consumo en el mes actual

Para determinar cuánta electricidad consumiste en el mes se considera lo que marca tu medidor en la 'lectura actual' y se le resta lo que marcó en tu 'lectura anterior'.

Período de lectura: 23/01/2024 - 21/02/2024 Fecha estimada próxima lectura: 20/03/2024

Medidor	Propiedad	Lecturas	Constante	Consumo medidor	
570585	Cliente	Actual	477.775 kWh	1	1.162 kWh
		Anterior	- 476.613 kWh		
			<b>1.162 kWh</b>		
69889070	Cliente	Actual	17.060 kVArh	1	0 kVArh
		Anterior	- 17.060 kVArh		
			<b>0 kVArh</b>		
<b>Consumo total del mes = 1.162 kWh</b>					

## ¿Cuál fue mi consumo en los últimos 13 meses?

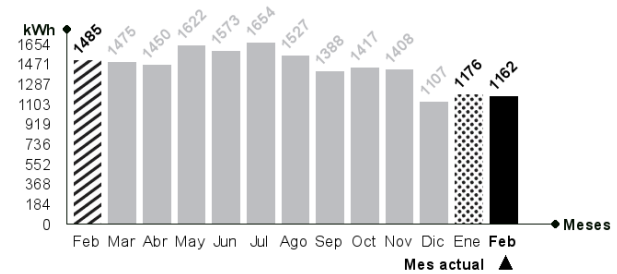

## ¿Qué significa lo que estoy pagando?

### Transporte de la electricidad:

Monto que se paga por el uso de las torres y subestaciones que llevan la electricidad desde donde se produce hasta las afueras de la ciudad y que depende de la cantidad de electricidad consumida.

### Ajuste para facilitar el pago en efectivo, mes anterior:

Monto cobrado en la cuenta actual y que fue descontado el mes anterior para evitar pagar o recibir vuelto con monedas de \$1 ó \$5.

### Mismo mes del año pasado

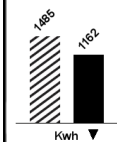

Este mes consumiste aproximadamente 22% menos energía que el mismo mes del año pasado.

### Mes pasado

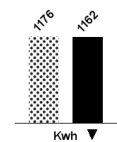

Este mes consumiste aproximadamente 1% menos energía que el mes pasado.



### Lavadora

Utilice su lavadora siempre con carga completa y de preferencia con agua fría. Cuando seque la ropa, prefiera hacerlo al sol y no en la secadora.



### Refrigeración

No introduzcas alimentos calientes en tu refrigerador. Así evitarás que tu refrigerador consuma electricidad adicional.