



RESOLUCIÓN
ELECTRONICA

SANCIONA CARTA COMPROMISO CON COMITÉ DE
VIVIENDA ESPERANZA SANTA MARÍA DE RECREO Y
CUMPLIENDO UN SUEÑO, COMUNA DE VIÑA DEL MAR.

VALPARAÍSO, 21 ENE. 2026

RESOLUCIÓN EXENTA Nº 759

VISTOS:

- a) El D.S. 49 (V. y U.) de 2011 modificado por D.S. Nº105 (V. y U.) de 2014 que reglamenta el Fondo Solidario de Elección de Vivienda en terrenos de su propiedad.
- b) Resolución Exenta Nº2281 (V. y U.) de 2016, que fija las condiciones y procedimientos para que los SERVIU comprometan terrenos de su propiedad y sus modificaciones.
- c) La Resolución Nº36 del 23 de diciembre de 2024, de la Contraloría General de la República, que Fija Normas sobre Exención del Trámite de Toma de Razón.
- d) El Decreto Ley Nº1.305, (V. y U.), de 1975, que reestructura y regionaliza el Ministerio de Vivienda y Urbanismo.
- e) Las Facultades que me confiere el Decreto Supremo Nº355, de fecha 28 de octubre de 1976 del Ministerio de Vivienda y Urbanismo, publicado en el Diario Oficial el 04 de febrero de 1977, que aprueba el Reglamento Orgánico de los Servicios de Vivienda y Urbanización.
- f) Resolución Exenta RA 272/1172/2025 de la Subsecretaría de Vivienda y Urbanismo de fecha 23 de julio del año 2025, que designa a doña Nerina Paz López en calidad de suplente a cargo del Dpto. de Programación Física y Control del Servicio de Vivienda y Urbanización de la Región de Valparaíso.
- g) Decreto Exento RA 272/62/2025 dictado por la Subsecretaría de Vivienda y Urbanismo con fecha 4 de diciembre del año dos mil veinticinco, que establece el orden de subrogación del cargo de Director del Servicio de Vivienda y Urbanismo de la Región de Valparaíso.

CONSIDERANDO:

- 1) La Carta Compromiso de fecha 14 de Noviembre del año 2025 en la cual el Serviu Región de Valparaíso, se compromete a poner a disposición del Comité de Vivienda Esperanza Santa María de Recreo y Cumpliendo un Sueño, el terreno rol de avalúo 04704-00004, ubicado en Calle Lago General Carrera Nº1450, Sector Reñaca Alto, Comuna de Viña del Mar, destinado para el desarrollo de un Proyecto Habitacional.
- 2) El terreno que Serviu compromete para desarrollar el proyecto habitacional, está individualizado en el plano Levantamiento Topográfico, de una superficie total de 26.722,00 m2.

R E S O L U C I Ó N :

- 1) **SANCIONÁSE Y APRUEBÁSE** la Carta Compromiso de fecha 14 de Noviembre del año 2025, en la cual el Serviu Región de Valparaíso se compromete a poner a disposición del Comité de Vivienda Esperanza Santa María de Recreo y Cumpliendo un Sueño, el terreno individualizado en los considerandos Nº1 y Nº2 de la presente resolución, cuyo texto es el siguiente:

CARTA COMPROMISO

**COMPROMETE TERRENO SERVIU PARA LA POSTULACIÓN Y/O DESARROLLO DE
PROYECTO FSEV**

Artículo 19 inciso 4º D.S. Nº 49 (V. y U) 2011 modificado por D.S. Nº 105 (V. y U.) 2014, Resolución Exenta Nº2281/2016 y sus modificaciones.

**SERVICIO DE VIVIENDA Y URBANIZACIÓN REGIÓN
DE VALPARAÍSO**

**COMITÉ DE VIVIENDA ESPERANZA SANTA MARÍA DE RECREO
COMITÉ DE VIVIENDA CUMPLIENDO UN SUEÑO**

PRIMERO – Objeto. Por la presente Carta Compromiso de fecha 14 de Noviembre del año 2025, el **SERVICIO DE VIVIENDA Y URBANIZACIÓN REGION DE VALPARAISO**, en adelante denominado indistintamente también como "SERVIU", se compromete a poner a disposición de los siguientes Comités de vivienda: **COMITÉ DE VIVIENDA ESPERANZA SANTA MARÍA DE RECREO y COMITÉ DE VIVIENDA CUMPLIENDO UN SUEÑO**, en adelante denominados indistintamente también como "Los Comités" o "Los Grupos", el terreno que se individualiza en la cláusula Segunda del presente instrumento, para la postulación y/o desarrollo de un **Proyecto Habitacional**, descrito en la cláusula Quinta, en adelante, el "Proyecto", destinado al Proyecto habitacional "**AYRES DEL SOL**", conforme a lo señalado en el inciso cuarto del artículo 19 del D.S. N°49, (V. y U.), de 2011, cuyo texto fue reemplazado por el D.S. N°105, (V. y U.), de 2014, que regula el Fondo Solidario de Elección de Vivienda, a la Resolución Exenta N°2281, (V. y U.), de 2016, que fija las condiciones y procedimientos para que los SERVIU comprometan terrenos de su propiedad y sus modificaciones.

Este compromiso considera la autorización de SERVIU para la postulación de los Comités al subsidio habitacional del Fondo Solidario de Elección de Vivienda y/o el desarrollo de un proyecto FSEV, en la modalidad de construcción en nuevos terrenos y la posterior ejecución de las obras necesarias para el desarrollo del proyecto inmobiliario en el terreno objeto del presente instrumento.

Por su parte, los Comités se comprometen a realizar todas las gestiones necesarias para la concreción de su proyecto habitacional en tiempo y forma, según lo estipulado en la cláusula Quinta.

SEGUNDO – Terreno. El terreno que por este acto el SERVIU compromete, en adelante, el "Terreno", es el predio de su propiedad de una superficie total de 26.722,00 m², Parcela Y 4-5-6, Calle Lago General Carrera N°1450, Sector Reñaca Alto, Comuna de Viña del Mar, rol de avalúo 04704-00004, Código DITEC 05-00885. La inscripción de dominio rola a Fojas 6790 N°9191, del Registro de Propiedad del año 2025 del Conservador de Bienes Raíces de Viña del Mar.

El terreno está individualizado en el plano Levantamiento Topográfico el cual individualiza una superficie de 26.722,00 m². Su ubicación es la que se aprecia en la siguiente imagen:

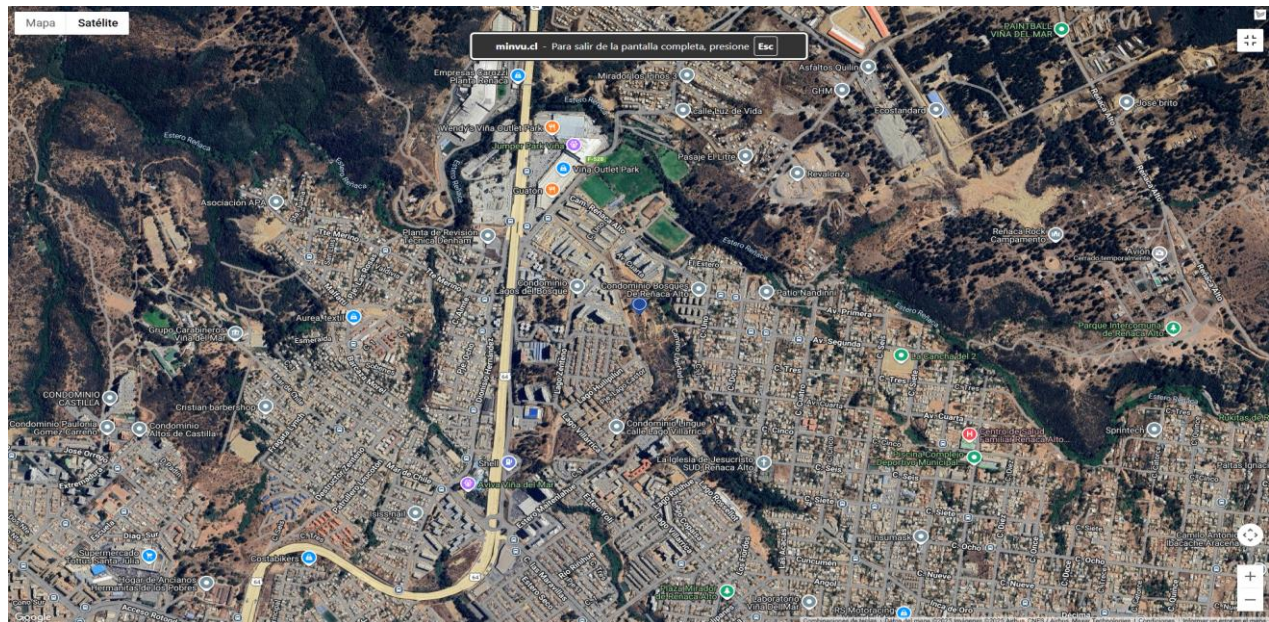

TERCERO- Los Comités o Grupos Postulantes dejan expresa constancia, qué con la asesoría de su Entidad Patrocinante, ejecutarán todas las acciones necesarias para factibilizar el desarrollo del proyecto habitacional para el cual se compromete el terreno, tales como ejecutar obras de habilitación u obtener la autorización a que se refiere el art. 55 de la Ley General de Urbanismo y Construcciones.

En atención al Ord. N°8683/25, de la Directora del Serviú Región Valparaíso dirigido a los Comités, se deja expresa constancia de las condicionantes para la disponibilidad técnica del terreno, indicado en el Pto. 1 de dicho documento.

CUARTO – Valor del Terreno. No se requiere fijar este valor, ya que se aplica lo establecido en la Resolución Exenta N°2281 (V. y U.) de 2016, y demás normas pertinentes.

Para los efectos de aplicar la gratuidad del terreno se ha tenido en consideración:

- Resolución Ex. N°14464 de fecha 21.12.2017 de MINVU, que establece criterios y procedimientos para la adquisición, administración y enajenación de inmuebles de propiedad Serviu y deja sin efecto instrucciones contenidas en actos administrativos que indica, específicamente en su punto 6.1.3. y 6.2.1, letra i).

QUINTO – Proyecto. El Proyecto a desarrollarse en el Terreno de propiedad de Serviu, corresponde a la construcción de 480 viviendas, tipo C, acogido al DFL 2/59.

Lo especificado en este número queda sujeto a cambios, según los resultados del proceso de calificación del Proyecto por parte del SERVIU. En todo caso, la Entidad Patrocinante declara que el Proyecto que presente a calificación por parte del SERVIU, tendrá como principal objetivo dar la mejor solución a las necesidades habitacionales del Comité o Grupo Postulante.

SEXTO - Como requisito para comprometer el terreno se exigirá a las familias obligarse a cumplir con un ahorro mínimo para financiar el proyecto a ingresar, el que se determinará según el valor por metro cuadrado de éste, establecido en la tasación Serviu que se realizará para estos efectos, y el tramo a que pertenezcan según el instrumento de caracterización socioeconómica vigente. Los montos de ahorro no son fijos, y pueden variar dependiendo de la resolución por medio de la cual se realice el llamado respectivo para el proyecto en particular. Sin perjuicio de lo anterior, y conforme a lo establecido en Resolución Exenta N°568 de fecha 7 de marzo del año 2023 del Ministerio de Vivienda y Urbanismo, este ahorro mínimo comenzará a ser exigible para los postulantes cuyas cartas se emitan a contar del 1 de abril del año 2024.

SÉPTIMO – Supervigilancia del SERVIU. Por la presente Carta Compromiso, y mientras ésta se mantenga vigente, Los Comités o Grupos Postulantes conjuntamente con su Entidad Patrocinante, aceptan someterse a la supervigilancia que el SERVIU Y SEREMI MINVU estimen pertinentes respecto del cumplimiento de sus obligaciones relacionadas con el inmueble que por el presente acto se compromete.

OCTAVO – Desde la fecha de la suscripción del presente compromiso, los Comités con su entidad patrocinante, estarán obligados a ejecutar todas las acciones preventivas, a fin de evitar la ocupación ilegal del bien inmueble antes individualizado o cualquier perturbación de hecho, que impida el uso y goce del inmueble. En el evento que los obligados incumplan dicha obligación, previa constatación del hecho realizada por el ministro defensor del Serviu Región de Valparaíso, la carta compromiso quedará sin efecto, liberando al Serviu Región de Valparaíso de la obligación contenida en el presente instrumento, facultándolo para comprometer el terreno a otro Comité, Grupo Postulante o Entidad Patrocinante, que asuma la obligación contenida en la presente cláusula. La presente obligación es de medios, por lo que los obligados deben ejecutar todas aquellas acciones que tiendan a evitar los resultados antes descritos.

Sin perjuicio de lo anterior, en caso de producirse la ocupación ilegal del terreno comprometido o que efectivamente se produzca alguna perturbación de hecho que impida el uso y goce del inmueble, el (Los Comités) y su Entidad Patrocinante se comprometen a disponer de los medios necesarios y solicitados por el SERVIU para proceder, en conformidad al ordenamiento jurídico vigente, al desalojo de dichos ocupantes y al resguardo del bien inmueble individualizado, cuyos cargos y costos serán de cargo de los obligados.

NOVENO – Acuerdo de los Miembros de los Grupos Postulantes. Se deja constancia de la existencia de acuerdo por parte de la Entidad Patrocinante con los Comités, de solicitar al SERVIU el compromiso del Terreno. Este acuerdo se acredita en los siguientes documentos, adjuntos a la presente Carta Compromiso:

- Carta ingreso Partes N°11.429/25, donde los presidentes de los Comités de Vivienda solicitan la suscripción de la Carta Compromiso del terreno individualizado en la cláusula segunda.
- Contrato de prestación de servicios técnica jurídica y social de los dos Comités de Vivienda con Entidad Patrocinante Agencia Inmobiliaria Valparaíso Ltda.
- Resolución Exenta N°937/25, de la Seremi MINVU, aprueba convenio regional para programas habitacionales de fecha 03.04.25.
- Certificado de directorio de persona jurídica de COMITÉ DE VIVIENDA CUMPLIENDO UN SUEÑO de fecha 30.10.25.
- Certificado de directorio de persona jurídica de COMITÉ DE VIVIENDA ESPERANZA SANTA MARÍA DE RECREO de fecha 08.05.25.
- Certificado de Nuevo Convenio Marco Vigente Asistencia Técnica N°295 de fecha 08.10.25, de la Seremi MINVU.

DÉCIMO – Aprobación. La presente Carta Compromiso deberá ser aprobada por el SERVIU mediante la dictación de la correspondiente resolución, y su validez estará sujeta a la total tramitación de dicho acto administrativo. Asimismo, la presente Carta Compromiso se emite en consideración a la Resolución Exenta N° 2281 (V. y U.), de 2016 y sus modificaciones, que fija las condiciones y procedimientos para que los SERVIU comprometan terrenos de su propiedad

DÉCIMO PRIMERO – Pagos de derechos, inscripciones u otros. En atención a que la presente Carta Compromiso se suscribe fundamentalmente en beneficio de los intereses de los Comités y la Entidad Patrocinante que los asesora, se establece conforme al numeral X de la letra C) de Resolución Exenta 2281 ya citada, que cualquier cobro de impuestos, derechos, inscripciones o aranceles que diga relación con el terreno será de cargo de la Entidad Patrocinante, comprendiéndose dentro de dichos conceptos todos los certificados y derechos municipales, todas las escrituras, protocolizaciones y autorizaciones notariales, todas las inscripciones y certificados de los Conservadores de Bienes Raíces incluyendo sus respectivas copias, todo trámite a realizar en el Archivero Judicial, y en general sin perjuicio de los ejemplos citados, cualquier tipo de cobro relacionado con el terreno efectuado por alguna institución o entidad pública, privada o de cualquier otra índole.

DÉCIMO SEGUNDO – Vigencia. La presente Carta Compromiso tiene una vigencia máxima de 2 años desde su fecha de emisión, dentro del cual deberá ingresarse un proyecto al Banco de Postulaciones del SERVIU. El SERVIU podrá renovar, por una sola vez, y por el plazo de 2 años adicionales, la carta compromiso en caso que no se cumpla con el ingreso del proyecto señalado. Plazo prorrogable de manera automática si antes de su vencimiento se ha dado inicio a las obras de construcción del Proyecto, por el tiempo que duren éstas y hasta la entrega efectiva de las viviendas a las familias beneficiarias.

DÉCIMO TERCERO – Comité o Grupo Postulante. El Proyecto ingresado deberá conservar a lo menos el 80% de las familias originalmente consideradas en la solicitud del terreno por parte de los grupos postulantes y/o los representantes de la Entidad Patrocinante, en caso contrario, el SERVIU podrá rechazar el proyecto y dejar sin efecto el compromiso adquirido. La nómina de los beneficiarios inscritos, en el sistema UMBRAL a la presente fecha, es la siguiente:

Comité de Vivienda Cumpliendo un Sueño

	Apellido Paterno	Apellido Materno	Nombre	Segundo Nombre	RUT	RSH
1	Altamirano	Figueroa	Josune	Maryam	18.201.583	40%
2	Abazola	Abazola	Claudia	Andrea	15.100.078	40%
3	Aedo	Cisnero	Joshua		19338798	40%
4	Alarcón	González	Carlos	Alberto	18035193	60%
5	Alfaro	Tapia	Patrick	Alexander	19.734.930	40%
6	Allende	Villar	Claudia	Makarena	15740255	40%
7	Altamirano	Figueroa	Karoly	Andrea	19489127	40%
8	Alvarez	Fernández	Karina	Nicole	20.656.295	40%
9	Alvarez	Mallea	Laura	del Carmen	11.048.173	40%
10	Alvarez	López	Luis	Thomas	22.263.548	70%
11	Alvarez	Salas	Paulina	Andrea	15,075.461	50%
12	Andrade	Bugueño	Manuel	Agustin	18.038.394	50%
13	Anjarí	Gil	Mónica	del Carmen	9.778.328	40%
14	Apablaza	López	Karolay	Nicole	19.617.852	80%
15	Apablaza	López	Bianca	Anahis	21.907.368	40%
16	Arancibia	Rodríguez	Nora	Adela	14.530.226	40%
17	Arancibia	Sánchez	Carlos	Enrique	9.758.170	50%
18	Arancibia	Sánchez	Claudia	Lorena	12.103.604	40%
19	Arancibia	Sánchez	Mirza	Marcela	9.631.412	40%
20	Arancibia	Sánchez	Nancy	Lidia	10.269.733	40%
21	Arancibia	Sotomayor	Marjorie	Priscila	13.997.919	50%
22	Arancibia	Navarro	Estefania	Carolina	17.950.101	50%

23	Aranda	Aranda	Paula	Alejandra	14.000.416	40%
24	Araya	Núñez	Carolina	Andrea	13.993.683	40%
25	Araya	Rojas	Aida	Elena	4.785.936	40%
26	Araya	Flores	Massiel	Angelica	16.499.537	40%
27	Araya	Castro	Roxana	Mariella	19.336.696	40%
28	Arias	Espinoza	Yuyuniz	Alejandra	19.549.992	40%
29	Arias	Espinoza	Carla	Belen	18.651.502	40%
30	Arias	Espinoza	Natalie	Elizabeth	16.508.584	40%
31	Armijo	Ortega	Fabiola	Del Carmen	13.193.239	40%
32	Arriagada	Pino	Nuvia	Margarita	17.118.164	60%
33	Astorga	Figueroa	Fernanda	Andrea	16.885.977	40%
34	Astorga	Soto	Magnolia	del Carmen	6.239.908	40%
35	Astudillo	Saez	Estefania	Esperanza	21.375.893	40%
36	Bacian	Ramírez	Carolina	Julia	17.093.773	90%
37	Baez	Bernal	Maria	Angélica	12.100.656	80%
38	Bahamondes	Rojas	Natalie	Solange	18037234	40%
39	Barrera	Jimenez	Doris	Del Carmen	6.917.500	40%
40	Barrera	Rojas	Amanda	Arlinda	13.991.107	50%
41	Barrera Morales	Morales	José	Gabriel	15092258	40%
42	Basauré	Márquez	Vanessa	Andrea	15.559.949	50%
43	Bernal Alvarado	Alvarado	Rossana	Orielle	9376980	50%
44	Blanchetau	Blanchetau	Johan	Jairo	18036360	80%
45	Briceño	Valdés	Betsabeth	Susana	19.339.392	40%
46	Briceño	Villarroel	Susana	Beatriz	9370782	40%
47	Briones	Briones	Catherine	Inés	14.578.690	40%
48	Briones	Briones	Claudia	Andrea	13.988.540	40%
49	Burgos	Muñoz	Yoselin	Soltera	16.457.213	60%
50	Cabañas	Muñoz	Isabel	Francisca	16.758.365	40%
51	Cabrera	Ordenes	Angelica	Maria	11.131.210	40%
52	Cabrera	Jiménez	Danittza	Elena	18.382.780	40%
53	Caceres	Marín	Tamara	Raquel	16.034.779	40%
54	Calderón	Olivares	Nayadeth	Marlene	14.407.339	40%
55	Camilla	Noemi	Marcela	NOEMI	12.228.461	60%
56	Camus	Pulgar	Edita	Soledad	17.790.285	50%
57	Cardemil	Figueroa	Francisca	Soledad	19.772.778	40%
58	Cardenas	Silva	Maria	Beatriz	14.374.126	50%
59	Carvajal	López	Fernando	Manuel	9.686.007	40%
60	Casas	Cordero-Tapia	Javiera	Andrea	18.996.175	40%
61	Cases	Morales	Jeimy	Carina	16887149	70%
62	Cases	Morales	Braulio	Enrique	19.338.754	70%
63	Castillo	Quiroga	Fabiola	Marcela	11.400.551	40%
64	Castillo	Barrios	Carla	Roxana	16.888.014	40%
65	Castillo	Flores	Monica	del Carmen	10.921.031	60%
66	Castro	Arancibia	Claudia	Natali	16.500.455	80%
67	Castro	Vidal	Jonathan	Rodrigo	18.035.318	40%
68	Castro	Irrabazabal	Javiera	Patricia	18.380.218	40%
69	Cegarra	Alfonsina	Gabriela	Salas	17.887.923	60%
70	Céspedes	Paredes	Verónica	Alejandra	14.595.318	90%
71	Chávez	Figueroa	Nancy	Nicole	17.806.405	40%
72	Cisterna	Bastias	Veronica	Lucy	8.141.569	40%
73	Cisternas	Marín	Paola	Alejandra	13.366.934	70%
74	Claret	Arteaga	Rosa	Ester	7.956.961	40%
75	Contreras	Rodríguez	Francisco	Javier	12.036.930	90%
76	Contreras	Zamora	Denisse	Alejandra	16.777.656	40%
77	Cortes	Baez	Damaris	Beatriz	16.379.237	40%
78	Córtés	Astorga	Valery	Zuzeine	17120138	40%

79	Cruz	Salinas	Janina	Valeska	15.950.488	40%
80	Cueto	Ahumada	Romina	Estefania	20012158	40%
81	Curiqueo	Sagredo	Alejandra	Francisca	18.037.414	40%
82	Darrigrandi	Lucero	Nicole	Fernanda	16.881.711	40%
83	Díaz	Saldivia	Ivan	Patricio	10.849.650	50%
84	Díaz	Reynalds	Ayline	Montserrat	20.725.079	40%
85	Díaz	Farías	Carla	Rocio	20.325.409	40%
86	Díaz	Garrido	Sara	Victoria	19.339.354	40%
87	Díaz	Maturana	Jéssica	del Carmen	11.044.357	40%
88	Díaz	Montenegro	Maria	Eduvina	6.182.029	40%
89	Durán	Olivares	Belen	Montserrat	21.592.121	50%
90	Espinoza	Hermosilla	Alexandra	Javiera	18.705.674	40%
91	Estay	Gómez	Gabriela	Cecilia	10.908.118	80%
92	Farias	Ramos	Michekke	Alejandra	20704284	60%
93	Ferrada	Sáez	Carolina	Miguelina	17.752.897	50%
94	Figueroa	Beiza	Rodolfo	Ignacio	16.233.915	70%
95	Figueroa	Soto	Rubí	Evelyn	12,850.129	60%
96	Flores	Riffo	Leyla	Fabiola	14.586.736	40%
97	Fuentes	Rojas	Katherine	Nicole	19.435.967	40%
98	fuentes	Figueroa	Soledad	Andrea	19.339.532	40%
99	Fuentes	Ramírez	Emely	Ignacia	21.452.168	40%
100	Fuenzalida	Vega	Daisy	Solange	19.664.980	40%
101	Galaz	Robledo	Daniela	Aracelly	18988337	40%
102	Galdames	Cisterns	Evelyn	Georgina	10.928.448	40%
103	Gallardo	Cuevas	Camila	Fernanda	16.886.997	40%
104	Godoy	Robles	Rosa	Elia	13.329.997	60%
105	Gomez	Araya	Carolina	Leticia	13.987.923	40%
106	Gonzalez	Lillo	Marisel	Margarita	13,984,323	40%
107	Gonzalez	Lillo	Sandra	Ingrid	11,989,910	60%
108	González	Arias	Luz	Maria	15.096.952	40%
109	González	Bugueno	Daisy	Eliana	4.505.379	40%
110	González	Damasco	Jenifer	Margarita	17.160.828	40%
111	González	López	Jeanette	de las Mercedes	10.427.715	40%
112	González	Montaña	Nieve	Edith	12.759.033	40%
113	González	Morales	Fernanda	Karina	21.730.045	40%
114	González	Muñoz	Catalina	Antonella	19.619.473	50%
115	González	Pinto	Ana	Luisa	8.746.982	40%
116	González	Reveco	Paulina	Angélica	18.037.718	40%
117	González	Silva	Sonia	del Carmen	16.502.680	40%
118	González	López	Doralisa	Carmen	14.290.669	40%
119	González	Cordova	Marianela	del Carmen	11065321	40%
120	guerra	guerra	Giselle	Lorena	15.830.185	40%
121	Gutiérrez	Urrutia	Antonella	Millaray	21.360.353	40%
122	Guzmán	Valenzuela	Andrea	del Carmen	15097681	60%
123	Henríquez	Pizarro	Tatiana	Estefania	20.173.564	40%
124	Herrera	Escobar	Nataly	Alejandra	16.485.535	50%
125	Herrera	Rojas	Maria	Ana	7.241.237	40%
126	Herrera	Faúndez	Brandon	Alejandro	19.271.688	70%
127	Herrera	Dureo	Maria	Francisca	17.792.579	40%
128	Hidalgo	Becerra	Christián	Andrés	18.383.729	40%
129	Higuera	Cifuentes	Tamara	Constanza	20.502.340	40%
130	Ibarra	Farfan	Luis	Hernán	7.837.074	60%
131	Inostrosa	Umaña	Angelica	Maria	13.471.282	40%
132	Inzunza	Molina	Jade	Suley	21.995.827	40%
133	Irrabazabal	López	Dylan	Benjamín	21.429.716	40%
134	Jara	Aedo	Marion	Eresma	6.239.924	40%

135	Jaramillo	Sáez	Fernando	Segundo	6.442.704	40%
136	Jaramillo	Vásquez	Catalina	del Carmen	18.585.911	40%
137	Jimenez	León	Génesis	Francisca	15.076.490	40%
138	Jiménez	Alarcon	Haley	Kissy	21156179	40%
139	Jorquera	González	Francheska	Yvanca	18.915.412	40%
140	Kirkman	Ponce	Lisette	Antonia	22.042.832	40%
141	Labra	Avila	Camila	Paz	19.360.201	40%
142	Lara	Huerta	Katherine	Andrea	16.775.588	50%
143	Lawrence	Campos	Maria	Jose	19.616.612	40%
144	Lazo	Villagra	Alison	Francisca	19.338.570	40%
145	Lecerf	Lecerf	Marjorie	Maritza	12.018.712	40%
146	Leiva	Vargas	Alison	Ivania	17.945.819	50%
147	Leyton	Zamora	Sandra	Del Carmen	11.736.714	80%
148	Llanos	Estay	Ivonne	Maritza	9.177.202	40%
149	Lopez	Leiva	Patricia	Veronica	6.865.583	40%
150	Lopez	Santander	Paola	Adriana	13.988.852	70%
151	López	Astorga	Angélica	Maria	12.162.209	40%
152	López	Astorga	Patricia	Lorena	15.740.002	50%
153	López	Yung	Gabriela	Elizabeth	18.995.879	40%
154	López	Yung	Gabriela	Patricia	19.336.875	40%
155	López	Moggia	María		10516200	60%
156	Lozano	Valencia	Maritza		24.439.045	70%
157	Mansilla	Castro	Valeria	Luna	19.618.079	40%
158	Mansilla	Gutiérrez	Karen	Francisca	18.585.765	40%
159	Maraboli	Riquelme	Franchesca	Lisette	17.805.389	40%
160	Marchant	Fernandez	Anabelen		18.259.935	40%
161	Marín	Cruzat	Carolina	Alejandra	19.940.961	40%
162	Martinez	Morgado	Rosa	Graciela	7.811.899	40%
163	Martinez	Salgado	Camila	Daniela	18.996.778	40%
164	Martínez	Aguilera	Iris	del Carmen	7.232.920	40%
165	Martínez	Sánchez	Fidel	Sergio	8.563.844	50%
166	Matos	Oquendo	Samuel	Jose	27035409	50%
167	Menay	Briceño	Nataly	Andrea	16.234.187	40%
168	Meza	Pimentel	Luz	María	10722284	50%
169	Millao	Fuentes	Verónica	Patricia	16.533.109	40%
170	Miranda	Herrera	Fabiola		20181371	50%
171	Miranda	Vallejo	Estrella	Soltera	17.144.173	40%
172	Molina	Monardes	Betsabe	Mariana	17.944.772	40%
173	Monsalve	Díaz	Allison	Vanessa	14.569.216	60%
174	Montenegro	Araos	Catherin	Verónica	18.382.061	40%
175	Mora	Garrido	Emilia		10.245.081	90%
176	Morales	Toro	Elena	Isabel	9.134.313	40%
177	Morales	Ugalde	Daiana	Belen	19.935.341	50%
178	Moreno	Gonzalez	Evelyn	Andrea	13,991,473	60%
179	Munzon	Muñoz	Bayron	Exequiel	19.941.323	70%
180	Munzon	Rodríguez	Estefany	Alejandra	16.776.547	50%
181	Munzon	Rodríguez	Gabriela	Constanza	19.337.455	40%
182	Muñoz	Chávez	Marcela	Rossana	10.530.862	50%
183	Muñoz	Gómez	Sebastian	Francisco	18.998.306	40%
184	Muñoz	González	Jocelyn	Macarena	17.161.943	40%
185	Muñoz	Olivares	Juana	Paulina	7.880.293	40%
186	Navarrete	Troncoso	Abigail		15951003	40%
187	Norambuena	Pizarro	Gabriela	Rode	18.998.080	40%
188	Nuñez	Campos	Erika	Guillermina	8.141.598	40%
189	Olivares	Rodríguez	Paulina	Roxana	13.225.402	50%
190	Oneto	Funes	Rosa	Eliana	8.433.002	40%

191	Oñate	Pacheco	Loraine	Chyntia	18.706.310	40%
192	Orellana	Jara	Silvia	de las Mercedes	7.344.727	50%
193	Orellana	Muñoz	Juan	Carlos	17.478.920	60%
194	Orellana	Orellana	Constanza	Denisse	18.998.705	40%
195	Ormeño	Rojas	Rose	Marie	13.766.087	60%
196	Orrego	Bernal	Daniela	Antonia	17.791.687	40%
197	Ossandon	Carvajal	Valeska	Karina	16.500.551	40%
198	Oyadel	Pacheco	Elizabeth	Cecilia	12140702	60%
199	Pacheco	Jara	Silvia	del Carmen	6.508.936	40%
200	Padilla	Gaete	Faviola	Trinidad	16.813.924	50%
201	Páez	Vallejos	Gonzalo	Elías	18.382.362	50%
202	Palacios	Palacios	Karina	Alejandra	15.874.940	40%
203	Palomino	Fuenzalida	Paulina	del Carmen	13.427.206	40%
204	Pardo	Riveros	Ignacio	Patricio	19.162.462	40%
205	Peña	Herrera	Ana	Maria	19.339.884	40%
206	Peñailillo	Concha	Maria	Isabel	11.237.539	60%
207	Peñaloza	Moscoso	Janette	Beatriz	15764637	50%
208	Peñaloza	Moscoso	Patricia	Solange	16502481	40%
209	Peralta	Lopez	Javiera	Paz	17311401	40%
210	Peralta	Flores	Maria	Constanza	18.784.134	40%
211	Pérez	Campos	Constanza	del Carmen	16.890.543	40%
212	Pérez	Guerra	Jose	Román	12.817.189	50%
213	Pérez	Garrido	Jessica	Del Carmen	11.735.272	70%
214	Pérez	Montenegro	Javiera	Francisca	22.056.250	60%
215	Pimentel	Moscoso	Francisca	Andrea	16776868	40%
216	Pimentel	Moscoso	Miriam	Beatriz	12.955.319	80%
217	Pimentel	Pimentel	Victor	Manuel	7979908	50%
218	Pino	Alzamora	Camila	Fernanada	18.706.673	40%
219	Pinochet	Lumus	Jocelyn	Giovanna	13.993.680	40%
220	Pinto	Orellana	Marilis	del Rosario	8.325.778	40%
221	Ponce	Pacheco	Pedro	Patricio	8.817.129	40%
222	Puccio	Herrera	Alejandra	Paola	13.019.058	70%
223	Pulgar	Bustos	Ana	Alejandra	15.079.900	60%
224	Puyol	Moscoso	Mayrim	Isabel	18704545	40%
225	Quezada	Cantillano	Ximena	Francisca	17.353.891	90%
226	Quidel	Corvalan	Claudia	Andrea	18.996.483	40%
227	Quidel	Corvalan	Marcela	Daniela	19.612.534	40%
228	Quintrequeo	Llancaño	Lucia	del Carmen	8.685.955	40%
229	Quiroz	Machuca	Valeria	Alejandra	14562156	50%
230	Ramírez	Viro	Jocelyn	Macarena	19.154.681	40%
231	Ramírez	Pasten	Denisse	Alejandra	20.183.974	40%
232	Ramos	Navarro	Savka	Anahis	20.657.183	50%
233	Ramos	Pérez	Tamara	Vanesa	19.612.486	40%
234	Recabarren	Zamorano	Raúl	Alejandro	15.095.142	40%
235	Reynalds	Martinez	Andrea	Margarita	12.850.683	40%
236	Riquelme	Rivera	Abigail	Andrea	21.104.455	40%
237	Riquelme	Delgado	Macarena	Valeska	17.389.827	40%
238	Rivas	Mac-iver	Birmah	Elizabeth	14.551.249	40%
239	Rivas	Allende	Alejandra	Aurelia	14.462.140	50%
240	Rivera	Saavedra	Ana	Luisa	11.736.564	40%
241	Roa	Salazar	Mariela	Verónica	17.273.810	40%
242	Rodriguez	Campos	Daniela	Margarita	15.714.778	60%
243	Rodríguez	Jofre	Cinthia	Cristina	15.951.469	40%
244	Rodríguez	Salazar	Paz	Belén	20.012.398	40%
245	Rodríguez	Sepulveda	Carlos	Marcelo	18.387.775	40%
246	Rojas	Agüero	Jeans	Patrick	19620464	90%

247	Rojas	González	Nataly	Rosemery	15.767.366	40%
248	Rojas	Martinez	Luis	Alberto	8.498.958	40%
249	Rojas	Borquez	Meybelin	Constanza	18.851.165	40%
250	Rojas	Huenuanca	Areli	Elizabeth	14.577.403	40%
251	Rojas	Vasquez	Evelyn	Alejandra	15.764.716	60%
252	Romero	Lobos	Pamela	Lisette	12.624.151	40%
253	Romero	Gaete	Natalia	Carolina	15765588	40%
254	Ruiz	Gonzalez	Gabriela	Fernanda	17.995.502	40%
255	Saavedra	Soto	Barbara	del Carmen	15.727.514	40%
256	Saavedra	Puebla	Rossemarie		17.161.636	40%
257	Salas	Dureo	Karina	Isabel	11.827.056	40%
258	Sanchez	Toro	Paola	Alejandra	18.038.745	40%
259	Sanhueza	Castro	Gabriela	Andrea	15.094.884	80%
260	Santibañez	Poblete	Richard	Heriberto	18.634.109	40%
261	Santis	Flores	Yaksuri	Fernanada	21.412.498	40%
262	Santis	Araya	Catherine	Ivonne	15.095.042	50%
263	Sarmiento	Montenegro	Laura	Elizabeth	24908324	80%
264	Seco	Miranda	Marcela	Cecilia	12.173.146	40%
265	Severino	Gonzalez	Nataly	Marion	15973072	40%
266	Silva	Díaz	Melissa	Giovanna	18.509.714	40%
267	Silva	González	Carlos	Eduardo	12.167.762	60%
268	Silva	Huerta	Daisy	Alexandra	16.232.027	40%
269	Silva	Jorquera	Jennifer	Carla	16.503.276	40%
270	Soto	Guerrero	Maria	Soledad	8.980.115	40%
271	Soto	Bravo	Estefany	Alexandra	19 326 481	40%
272	Stevenson	Cisterna	Rubén	Armando	8.238.920	40%
273	Suárez	Calzada	Santiago	Rigoberto	9.449.206	40%
274	Suárez	Castillo	Hernán	Mario	10575321	50%
275	Suárez	Nuñez	Franco	Jordano	17708571	50%
276	Tapia	Tapia	Pablo		18.552.906	50%
277	Tapia	Vargas	Paula	Lisett	18.034.995	40%
278	Toro	Ponce	Constanza	Belén	18.996.010	40%
279	Toro	Ponce	Fernanda	Karina	19.939.753	40%
280	Torres	Bustos	Anahis	Antonia	20.010.903	70%
281	Ugalde	Gómez	Valeska	Ninoska	14.583.665	50%
282	Urra	Jaubre	Janette	Andrea	14.522.501	50%
283	Urtubia	Gonzalez	Camille	Estefany	20.482.582	40%
284	Valdebenito	Lara	Cecilia	Jacqueline	9.564.878	60%
285	Valdes	Galaz	Paula	Andrea	16.270.340	40%
286	Valdez	Mella	Massiel	VERONICA	10.741.343	40%
287	Valencia	Morales	Héctor	Fernando	7.352.053	40%
288	Valencia	Muñoz	Tamara	Viviana	15.719.261	90%
289	Valverde	Beiza	Amanda	Scarlett	18.997.704	40%
290	Vargas	Arenas	Leidi	Estefani	24.093.834	40%
291	Vásquez	Salgado	Lara	Belén	21.871.148	40%
292	Vega	Gómez	Yamillet	Alejandra	18.997.947	40%
293	Vega	Moya	Carmen	Rosario	12.352.964	90%
294	Veliz	Torres	Esteban	Ricardo	13.190.997	50%
295	veloso	ureta	constanza	Belen	19,339,506	40%
296	Vergara	Navarro	Barbara	Francisca	11547822	40%
297	Vicencio	Vicencio	Andrea	Valeria	14.575.594	40%
298	Vidal	Jara	Carolina	Elizabeth	11.825.710	70%
299	Vilches	Espinosa	Jazmín	Lisette	16.887.476	50%
300	Villarroel	Santander	Dominique	Francisca	20.301.706	40%
301	Vine	Cayuqueo	Gladys	Noelia	20.084.040	40%
302	Viroth	Mery	Stephanie	Caroline	18380939	90%

303	Vivanco	Araya	Natali	Alejandra	16.754.006	40%
304	Young	Chamorro	Nelson	Patricio	7.992.529	60%
305	Zamora	Tapia	Paola	Andrea	10.936.703	40%
306	Zumelzo	Cabello	Pamela	Verónica	25.641.830	60%
307	Zurita	Illanes	Melany	Ninoscka	19.613.372	40%
308	Vasquez	Merillan	Camila	Ivonne	17.792.198	40%

Comité de Vivienda Esperanza Santa María de Recreo

	Apellido Paterno	Apellido Materno	Nombre	Segundo Nombre	RUT	RSH
1	ACOSTA	OYARZUN	MARIA	Fernanda	18.585.953	40%
2	AGUILERA	QUIROZ	ELSA	Felicia	5.615.852	40%
3	ALVAREZ	POBLETE	JANNETTE	Ivette	12.380.504	40%
4	ARACENA	RIVEROS	MIRIAM	Gricel	14.581.663	40%
5	ARAGON	MUÑOZ	HILDA	Beatriz	9.429.560	40%
6	ARANCIBIA	MORALES	MACARENA	Solange	17.945.098	40%
7	ARAYA	CORDOBA	MARCELA	Andrea	16.232.674	40%
8	AROS	SILVA	MONICA	Karina	15.428.419	40%
9	ARRIAGADA	ANDANA	BARBARA	Romina	19.906.410	40%
10	AVILEZ	SOTOS	GLADYS	Alejandra	10.504.412	60%
11	BALLADARES	STUARDO	LESLYE	Katherine	16.967.675	50%
12	BARRAZA	CASTILLO	WENDY	Danae	19.487.568	40%
13	BECERRA		GRACIELA	Noemi	24.009.985	50%
14	BRIONES	PALMA	MARIO	Ismael	12.823.577	40%
15	BURGOS	RIVERA	ERIKA	Fernanda	17.754.161	40%
16	CABRERA	RUIZ	CAROLINA	Andrea	16.201.127	40%
17	CABRERA	DOMINGUEZ	FRANCISCA	Ramona	27.670.735	60%
18	CACERES	BASTIA	MARCO	Antonio	9.270.211	40%
19	CACERES	LABARCA	MARCO	Antonio	20.083.129	40%
20	CALDERON	ROJAS	YESENIA	Valentina	18127212	40%
21	CAMPOS	PEDRAZA	MELISSA	Yennifer	15.418.907	40%
22	CAMPOS	PEDRAZA	ALEJANDRA	Lisette	15.708.545	40%
23	CAMPUSANO	LOBOS	CAROLINA	Andrea	15.083.140	70%
24	CAMPUSANO	LOBOS	PAULINA	Vilma	15.071.077	40%
25	CANO	BERNAL	GIOVANNA	Andrea	12.850.625	60%
26	CARREÑO	ABURTO	KATHERINE	Patricia	13.192.787	40%
27	CARREÑO	OLIVARES	DANITZA	Makarena	20780763	40%
28	CARRERA	BERNAL	CLAUDIA	Ornella	17.161.834	40%
29	CARROZA	VILLAGRAN	MARCELA	Del Carmen	12.063.359	80%
30	CARVAJAL	DIAZ	DENISSE	Angelica	13.193.594	40%
31	CASTILLO	GONZALEZ	LISSETT	De Lourdes	16.886.994	40%
32	CELSI	SAEZ	SYLVIA	Alicia	18.995.931	60%
33	CHACON	MARQUEZ	MARIA	Patricia	15.403.807	40%
34	CHAVEZ	MONTECINO	FERNANADA	Ivonne	19.488.003	40%
35	COLLADO	LAGOS	SERGIO	Armando	10.394.184	70%
36	COLLADO	FLORES	STEPHANIE	Nicole	19.339.619	40%
37	COLLAO	MARTINEZ	NATALY	Nicole	16.778.319	40%
38	COLLAO	GOMEZ	CAROLYN	Denisse	12.505.406	40%
39	COLLAO	VALDOVINOS	DANIELA	Loreto	19.613.907	40%
40	CORTES	PALMA	SANDY	Estefani	18.038.629	40%
41	CROMILAKIS	MANRIQUEZ	ANGELICA	Alejandra	13.194.629	40%
42	CROMILAKIS	MANRIQUEZ	MIRNA	Andrea	14.583.441	40%
43	CURAQUEO	OLMEDO	KAREN	Denny	19.152.074	40%
44	DEL CAMPO	SILVA	SANDRA	Ximena	15.318.852	40%

45	DIAZ	SALGADO	TIARE	Geraldine	19.487.992	40%
46	DIAZ	PADILLA	DIANA	Elizabeth	15.766.847	50%
47	DIAZ	SILVA	JACQUELINE	Paola	19.338.939	40%
48	DIAZ	LOPEZ	DHARMA	Nicole	17.478.183	60%
49	DIAZ	LOPEZ	MAURA	Macarena	16.105.542	50%
50	DIAZ	SILVA	ELISABETH	Alejandra	19.615.306	40%
51	DOLEZAL	RODRIGUEZ	VALERIA	Francesca	18.036.564	40%
52	DOLEZAL	RODRIGUEZ	PAMELA	Antonella	16.776.944	40%
53	DOMINGUEZ	BORQUES	ALFREDO		27.810.291	40%
54	ELGUETA	CASTILLO	PAMELA	Andrea	13.992.434	40%
55	ELGUETA	LEON	ANA	Maria	12.224.458	60%
56	ESTAY	CONTRERAS	ELSA	Veronica	8,805,433	40%
57	FARIAS	ASTUDILLO	GUILLERMO	Entique	9.479.190	40%
58	FERNANDEZ	PASTEN	XIMENA	Andrea	17.356.334	40%
59	FILIPPI	CISTERNAS	KATIA	Alejandra	20.185.250	50%
60	FLORES	ABRIGO	MARIANA	Raquel	13.634.480	60%
61	FLORES	GAETE	KATHERINE	Alexandra	18.783.068	40%
62	FLORES	GALLEGUILLO	YOCELYN	Carolina	16.776.149	40%
63	FLORES	ABRIGO	FANNY	Alejandra	13.993.007	40%
64	FLORES	GALLEGUILLO	CINTHIA	Alejandra	15.814.785	40%
65	FUENTEALBA	BARRERA	PATRICIA	Fabiana	9789088	50%
66	FUENZALIDA	FLORES	MILDRED	Del Carmen	11.392.450	40%
67	FUNES	CRUZ	MANUEL	Alejandro	12.227.320	40%
68	FUNES	BARRERA	FRANCISCA	Anais	19.619.239	40%
69	GALLARDO	PEREZ	ALBINA	Rossana	11.120.034	40%
70	GALLARDO	DELGADO	FABIOLA	Alejandra	16.234.396	40%
71	GARCES	LOBOS	PAOLA	Viviana	12.846.544	40%
72	GARRIDO	BRIONES	CLAUDIA	Alejandra	13.005.529	40%
73	GODOY	ALVARADO	ANA	Maria	15.075.556	40%
74	GOMEZ	PEÑA	MONICA		13.993.199	40%
75	GOMEZ	MUÑOZ	NANCY	Heleana	7.230.783	40%
76	GONZALEZ	IBAÑEZ	DANIELA	Francisca	18.998.323	40%
77	GONZALEZ	Jimenez	MELANIE	Belen	18.999.537	40%
78	GONZALEZ	ARANCIBIA	JACQUELINE	Del Carmen	9.530.097	40%
79	GONZALEZ	OSSES	VALERIA	Rocio	17.479.970	40%
80	GONZALEZ	JIMENEZ	NICOLE	Andrea	16.678.661	40%
81	GUAJARDO	RODRIGUEZ	CANDIDA	Inelia	18.706.430	40%
82	GUERRERO	SAAVEDRA	AMELIA	Del Carmen	8.482.328	40%
83	GUERRERO	SAAVEDRA	MARGOT	Del Carmen	9.598.445	40%
84	GUERRERO	VARGAS	SANDRA	Paola	12.086.951	60%
85	GUTIERREZ	MONTECINOS	MELISSA	Javiera	16.301.867	40%
86	HERNANDEZ	HERRERA	ANNAIS	Andrea	19.338.953	40%
87	HERRERA	OLIVARES	JULIO	Esteban	12.091.511	40%
88	HERRERA	GALINDO	JENNIFER	Andrea	13.542.551	40%
89	HERRERA	OLIVARES	DANILO	Andres	12.091.510	40%
90	HERRERA	OLIVARES	MYRIAM	Del Carmen	11.545.987	40%
91	HIDALGO	VERA	PATRICIA	Andrea	20.653.288	40%
92	HIDALGO	LEIGHTON	JOCELYNE	Magaly	14.610.153	40%
93	HUENTRUTRIPAY	JARA	ALEXANDRA	Regina	18.300.015	40%
94	HUENTRUTRIPAY	JARA	NICOLE	Francisca	18.619.039	40%
95	HURTADO	GALVEZ	MARIA	Veronica	6.574.640	40%
96	LARA	DIAZ	EDITH	Elizabeth	8.021.936	60%

97	LARA	ECHENIQUE	NERIO	Benilde	26.810.163	40%
98	LOPEZ	FLORES	VIOLETA	Paulina	17.489.037	40%
99	MARTINEZ	ARAYA	RODOLFO	Gaston	8.759.677	40%
100	MARTINEZ	ARAYA	JAIME		8.021.619	40%
101	MARTINEZ	CARVAJAL	MARIA	Jose	18.038.214	40%
102	MIANO	RODRIGUEZ	ANNARITA	Carolina	18.997.154	40%
103	MIRANDA	MORALES	ORIANA	Margarita	22.867.971	40%
104	MONTECINOS	DELGADO	MONSERRAT	Consuelo	19.617.219	40%
105	MONTENEGRO	VIDELA	MARIO	Abraham	10770017	70%
106	MORALES	DIAZ	ANDREA	Lorena	16.257.593	40%
107	MORALES	DIAZ	DANIELA	Del Carmen	15.464.128	40%
108	NAVARRO	MORALES	JUANA	Rosa	16.196.602	40%
109	NUÑEZ	CASANOVA	BERNARDITA	Ester	15.695.060	40%
110	NUÑEZ	GRONDONA	MARISSA	Tamara	16.230.331	40%
111	OLIVARES	NIETO	SARA	Isabel	12.224.022	40%
112	OLIVARES	RAMOS	CAROLINA		11.753.799	40%
113	ORELLANA	URRUTIA	VALENTINA		21.062.099	40%
114	PEDERNERA	ARAYA	SANDRO	Andres	18.706.131	40%
115	PEDERNERA	ARAYA	KARINA	Andrea	20.784.769	40%
116	PEÑAILILLO	OLIVARES	KAREN	Elizabeth	19.338.388	40%
117	PERSICO	MIRANDA	MARIA	Eugenia	15.083.879	40%
118	PIZARRO	URBINA	DANIELA	Andrea	18.038.573	40%
119	POBLETE	GONZALEZ	FABIANA	Gabriela	22.722.547	40%
120	QUEZADA	ESCOBAR	OLIVIA	Leonor	8.470.756	70%
121	RAMIREZ	SUAZO	DENISSE	Georgina	16.230.339	40%
122	RAMIREZ	TAPIA	MARIA	Isabel	10.121.798	40%
123	RAMOS	VILLAGRAM	SOLANGE	Violeta	13.994.126	40%
124	REINOSO	MORALES	CLAUDIO	Sixto	6.573.281	40%
125	RIQUELME	GOMEZ	CONSTANZA	Nicol	17.880.874	40%
126	RODRIGUEZ	ARANDA	MARCELINA	Del Carmen	12.621.332	40%
127	ROJAS	CHACANO	JONATHAN	Alexander	17.141.990	50%
128	SALVO	VERA	PATRICIA	Ester	9.306.111	40%
129	SANCHEZ	CARVAJAL	CATALINA	Angelica	21.231.012	40%
130	SANCHEZ	CARVAJAL	MARIA FER.	Fernanda	18.784.958	40%
131	SANDOVAL	CASTILLO	JUAN	Pablo	15.462.049	40%
132	SANTANA	CARROZA	MARIA JOSE	Jose	16.501.908	50%
133	SANTANA	ALFARO	JULIO	Christian	10.511.888	60%
134	SILVA	TAPIA	ARLYN		18.703.093	40%
135	SILVA	URIBE	YESSENYA	Makarena	18.553.719	40%
136	SOLIS	TOLOZA	CAMILA	Fernanda	19.154.290	40%
137	SOTO	LOPEZ	JOSELIN	Avelina	15.753.329	70%
138	SOTO	SALDIVIA	CLAUDIA	Andrea	13.432.217	40%
139	SOTO	ROCHA	KAREN	Carmen	14.498.712	40%
140	SOTO	GONZALEZ	NICOLL	Elizabeth	18.298.420	40%
141	SOTO	MONTENEGRO	MARIANELLA	Tamara	15.557.622	40%
142	TAPIA	MONDACA	MIGUEL	Augusto	6.106.457	40%
143	URBINA	ROMAN	ANGELA	Del Carmen	12.101.206	40%
144	URRUTIA	CAMUS	YASMINA	Ines	12.511.117	40%
145	UTRERAS	ESTEFO	LIZZ	Constanza	19.621.579	70%
146	VALENZUELA	GUZMÁN	ROSARIO	Del Carmen	10.637.036	40%
147	VALENZUELA	GUZMÁN	AMERICO	Omar	8.644.314	40%
148	VARAS	OLIVA	ANTONIETA	Soraya	13.998.703	40%

149	VARGAS	CARPIO	NATALIA	Francisca	16.500.493	40%
150	VASQUEZ	MARTINEZ	ANDREA	Marta	14.261.567	40%
151	VEGA	ESPINOZA	LILY	Del Carmen	7.868.563	60%
152	VELASQUEZ	DUQUE	MAKARENA	Fernanda	17.163.565	60%
153	VERA	BECERRA	YESSAMIN	Gicelle	20.954.325	40%
154	VERGARA	CARREÑO	ORIEL	Jannette	14.527.377	40%
155	VIDAL	ALMENDARES	ESTEBAN	Eleazar	17.161.286	40%
156	YAÑEZ	CARVACHO	HUGO	Alberto	7.476.036	40%
157	ZAMORA	ZAMORA	VANESSA	Susana	17.140.372	40%
158	ZAMORANO	CALDERON	CAROLINA	Irene	14.383.801	80%
159	ZEPEDA	NAVARRO	MARIA	Alejandra	16501109	50%
160	ZUÑIGA	ARIAS	JENNY	Antonieta	11.403.729	40%

PERSONERÍAS: La Personería de doña Nerina Paz López para representar como Directora (s) al Servicio de Vivienda y Urbanización Región de Valparaíso, consta en Resolución Exenta RA 272/1172/2025 de la Subsecretaría de Vivienda y Urbanismo de fecha 23 de julio del año 2025 que nombra a la referida a cargo en calidad de suplente del Departamento de Programación Física y Control del Serviu Región de Valparaíso, y en el Decreto Exento RA 272/11/2025 dictada por la Subsecretaría de Vivienda y Urbanismo con fecha 17 de febrero del año 2025, que establece el orden de subrogación del cargo de Director del Servicio de Vivienda y Urbanismo Región de la Región de Valparaíso; y la personería de doña Francisca Pimentel Moscoso, consta en el Certificado de Directorio de persona jurídica de fecha 30.10.25; la personería de don Juan Pablo Sandoval Castillo, consta en el Certificado de Directorio de persona jurídica de fecha 08.05.25. Documentos que no se insertan por ser conocidos de los comparecientes. En comprobante y previa lectura, firman los comparecientes.

ANÓTESE, COMUNÍQUESE, CÚMPLASE Y ARCHÍVESE.

**NERINA XIMENA PAZ LÓPEZ
DIRECTORA (S) SERVIU REGIÓN DE VALPARAÍSO**

SME/CRM/IPS

DISTRIBUCIÓN:

- DIRECCIÓN SERVIU REGION DE VALPARAÍSO
- DEPARTAMENTO JURÍDICO
- DEPARTAMENTO ADMINISTRACIÓN Y FINANZAS
- OFICINA GESTION DE SUELOS CARPETA 451 VIÑA DEL MAR ID 05-00885
- OFICINA DE PARTES