



**Essbio S.A.**  
 Captación, tratamiento y distribución de agua.  
 Evacuación y tratamiento de aguas servidas.  
 Otras actividades de servicio de apoyo a las empresas N.C.P.  
 R.U.T.: 76.833.300-9  
 Casa Matriz: Avenida Arturo Prat N°199, Oficina 1501,  
 piso 15, torre B, Concepción.  
 Sucursal: Bello Horizonte N°845, Oficina 204, Rancagua.

**SEREMI MINVU REGION BIOBIO**

RENGO 384 SECTOR CENTRO OF 2 Y 3 POR  
 O'HIGGINS CONCEPCION Chile  
 CONCEPCION

**R.U.T. : 76.833.300-9**  
**BOLETA ELECTRÓNICA**

N° 115040731

**S.I.I. - CONCEPCION**

N° Ruta	810807290135
Boleta Emitida	12/ENE/2026
Tipo de Despacho	Correo Electronico
Grupo tarifario	1 ESSBIO VIII
Factor de Cobro	1,00
Tipo Facturación	NORMAL
Diámetro	38
Medidor	IPL D038 # 130295224



Su número de servicio es

**1546262-0**

Su consumo en m3 de este mes (1m 1.000 litros de agua)

Su consumo es \$ de este mes, se calcula así:

Lectura Actual 03/01/2026	4087	Cargo Fijo	916
Lectura Anterior 03/12/2025	4.043	Consumo Agua Potable	26.867
Limite Sobreconsumo (m3)	40,00	Servicio De Alcantarillado	23.612
Consumo Calculado	44,00	Tratamiento Aguas Servidas	14.224
		Agua Potable Sobreconsumo	5.882
Sobreconsumo	4,00	Subtotal Consumo de Mes	71.501
Consumo Facturado	44,00	Ajuste Sencillo Anterior	5
		Ajuste Sencillo	-6

Su Consumo en m3 durante los últimos 13 meses fue:

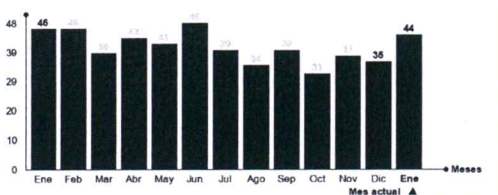

Su gasto diario fue de: \$ 2306

Monto Total 71.500  
 Saldo Anterior 0

**TOTAL A PAGAR VENCIMIENTO 71.500 27/ENE/2026**

Datos Tributarios Neto \$60.085, IVA \$11.416

Tarifas Publicadas: Diario El Mostrador 03-12-2025.

La Fecha Estimada para su Próxima Lectura es el 02/02/2026

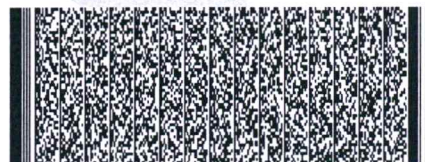

Timbre Electrónico SII

Res. 111 del 30-12-2013 - Verifique documento: [www.sii.cl](http://www.sii.cl)

Últimos pagos: 23/DIC/2025 Monto: 54.540 N° Pagos: 1

N° Servicio	1546262-0
Copia Boleta	115040731
Monto Total	71.500
Saldo Anterior	0
Vence	27/ENE/2026
<b>Total a Pagar</b>	<b>71.500</b>



011504073101546262071500