



**Essbio S.A.**  
 Captación, tratamiento y distribución de agua.  
 Evacuación y tratamiento de aguas servidas.  
 Otras actividades de servicio de apoyo a las empresas N.C.P.  
 R.U.T.: 76.833.300-9  
 Casa Matriz: Avenida Arturo Prat N°199, Oficina 1501,  
 piso 15, torre B, Concepción.  
 Sucursal: Bello Horizonte N°845, Oficina 204, Rancagua.

**SEREMI MINVU REGION BIOBIO**

RENGO 384 Depto. OF-E SECTOR CENTRO  
 CONCEPCION Chile  
 CONCEPCION

R.U.T. : 76.833.300-9  
**BOLETA ELECTRÓNICA**

N° 103586428

**S.I.I. - CONCEPCION**

N° Ruta	810807290137
Boleta Emitida	11/DIC/2024
Tipo de Despacho	Correo Electronico
Grupo tarifario	1 ESSBIO VIII
Factor de Cobro	1,00
Tipo Facturación	NORMAL
Diámetro	25
Medidor	MZ D025 # 200100248



Su número de servicio es

**1546276-0**

Su consumo en m3 de este mes (1m 1.000 litros de agua)

Su consumo es \$ de este mes, se calcula así:

Lectura Actual 03/12/2024	3314	Cargo Fijo	862
Lectura Anterior 04/11/2024	3.310	Consumo Agua Potable	2.564
Limite Sobreconsumo (m3)	40,00	Servicio De Alcantarillado	2.057
Consumo Calculado	4,00	Tratamiento Aguas Servidas	1.247
Consumo Facturado	4,00	Subtotal Consumo de Mes	6.730
		Ajuste Sencillo Anterior	3
		Ajuste Sencillo	-3

Su Consumo en m3 durante los últimos 13 meses fue:

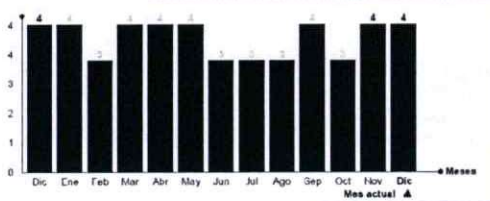

Monto Total 6.730  
 Saldo Anterior 0

Su gasto diario fue de: \$ 232

**TOTAL A PAGAR VENCIMIENTO 6.730 27/DIC/2024**

Datos Tributarios Neto \$5.655 , IVA \$1.075

Tarifas Publicadas: Diario El Mostrador 20-08-2024.  
 La Fecha Estimada para su Próxima Lectura es el 02/01/2025

Últimos pagos: 21/NOV/2024 Monto: 6.730 N° Pagos: 1

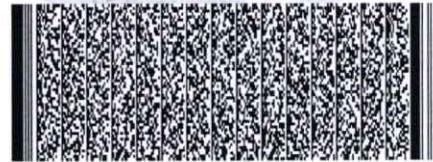

Timbre Electrónico SII  
 Res. 111 del 2010 - Verifique documento: [www.sii.cl](http://www.sii.cl)



0154627600006730

N° Servicio	1546276-0
Copia Boleta	103586428
Monto Total	6.730
Saldo Anterior	0
Vence	27/DIC/2024
<b>Total a Pagar</b>	<b>6.730</b>