

## S.I.I. - CONCEPCION

### SERVIU VI REGION.

AV.B.O'HIGGINS 176 SECTOR CENTRO RIEGO DE  
 JARDIN RANCAGUA Chile  
 RANCAGUA

<b>N° Ruta</b>	<b>601642130007</b>
Boleta Emitida	07/ABR/2026
<b>Tipo de Despacho</b>	<b>Correo Electronico</b>
Grupo tarifario	1 ESSBIO VI
Factor de Cobro	1,00
Tipo Facturación	NORMAL
Diámetro	19
Medidor	NPDSDC D019 # 25014366

Su número de servicio es

**1954297-1**

Su consumo en m3 de este mes (1m 1.000 litros de agua)

Su consumo es \$ de este mes, se calcula así:

Lectura Actual 28/03/2026	251	Cargo Fijo	916
Lectura Anterior 28/02/2026	226	Consumo Agua Potable	19.867
Limite Sobreconsumo (m3)	40,00	Subtotal Consumo de Mes	20.783
Consumo Calculado	25,00	Intereses	84
		Ajuste Sencillo Anterior	5
Consumo Facturado	25,00	Ajuste Sencillo	-2

Su Consumo en m3 durante los últimos 13 meses fue:

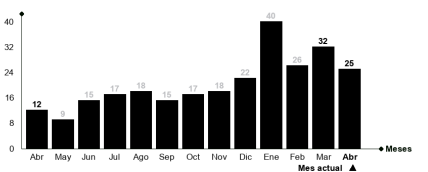

Monto Total 20.870  
 Saldo Anterior 0

Su gasto diario fue de: \$ 745

**TOTAL A PAGAR 20.870**  
**VENCIMIENTO 22/ABR/2026**

Datos Tributarios Neto \$17.536, IVA \$3.331

Desde 06-05-2013 ya no se reciben pagos en nuestras oficinas.  
 Tarifas Publicadas: Diario El Mostrador 03-12-2025.  
 Fin Periodo Punta  
 La Fecha Estimada para su Próxima Lectura es el 27/04/2026

Últimos pagos: 26/MAR/2026 Monto: 26.350 N° Pagos: 1



Timbre Electrónico SII  
 Res. 111 del 2010 - Verifique documento: [www.sii.cl](http://www.sii.cl)

N° Servicio	1954297-1
Copia Boleta	117612793
Monto Total	20.870
Saldo Anterior	0
Vence	22/ABR/2026
<b>Total a Pagar</b>	<b>20.870</b>





# Essbio

SERVICIO AL CLIENTE LOS 365 DÍAS DEL AÑO



600 33 11000  
600 37 24000

41 2408 800  
41 2101 200

\*3311

Ahora también puede escribirnos por Whatsapp



+56 9 3954 5280

Cuidemos el agua, denuncie el hurto llamando a nuestros números, será atendida (o) confidencialmente.

## OFICINAS DE ATENCIÓN AL CLIENTE

## MEDIOS DE PAGO

Localidad	Dirección
Chépica	18 de Septiembre N°4393
Chimbarongo	Miraflores N°403, loc. 3
Codegua	Bernardo O'Higgins N°180
Coltauco	Av. Prat N°66, Recinto Municipal
Coinco	Bernardo O'Higgins N°51
Doñihue	Delfín Carvallo N°453-A
Graneros	Av. La Compañía N°273, loc. 5
La Punta	Conde de la Conquista N°225
Las Cabras	San Martín N°728
Lo Mirandá	Juan Ramón Cornejo N°014
Lolol	Los Aromos N°1
Machali	Arturo Prat N°51
Malloa	La Gloria S/N Costado Cuerpo de Bomberos
Nancagua	Armando Jaramillo N°36 A
Navidad	Juan Montes S/N, lado ferretería Abarca
Olivar	Manuel Olegario Soto N°47

Palmilla	Anibal Pinto N°8
Peralillo	Av. Errázuriz N°298
Peumo	Walker Martínez N°552
Pichidegua	Independencia N°464
Pichilemu	Anibal Pinto N°210
Placilla	Oscar Gajardo N°2180-B
Quinta de Tilcoco	Los Encinos S/N / Planta Agua Potable
Rancagua	Av. Bello Horizonte N°845 Of. 204
Rengo	Arturo Prat N°2001
Requinoa	Daniel Val N°110
San Fernando	Quechereguas N°405
San Francisco	San Guillermo N°358, loc. 9 / Interior
San Vicente	Tagua Tagua N°325, loc. 10 Centro Com. Narganes
Santa Cruz	Av. Errázuriz N°1430

### PAGO POR INTERNET

[www.essbio.cl](http://www.essbio.cl)

unired.cl

Khipu

SERVIPAG

Santander

BancoEstado

sencilite



### PAGO PRESENCIAL

- ServiFácil (Lider)
- Caja Vecina
- ServiPag
- Unired
- Sencilite

### CONVENIOS CON ENTIDADES BANCARIAS

Bancos (PAC) / Multibanco  
Tarjetas De Crédito (PAT)

Si su servicio mantiene a la fecha de emisión un saldo a favor en su cuenta, este valor podrá ser abonado a futuras facturaciones. Alternativamente le ofrecemos la posibilidad de efectuar la devolución del saldo, acercándose a nuestras oficinas de Atención a Clientes más cercana a su domicilio.

- Si paga con cheque, emítalo nominativo y cruzado a nombre de ESSBIO S.A.
- Se entenderá pagada esta cuenta una vez que ESSBIO S.A. haya recibido conforme la disponibilidad de fondos, por parte del banco.
- Los pagos efectuados se verán reflejados en su cuenta en un plazo máximo de 72 horas hábiles.

- El cargo fijo se cobra, haya o no consumo y aunque el servicio tenga suspendido el suministro. La fecha de vencimiento no es válida para servicios con saldo anterior.
- ESSBIO S.A. no tiene recaudación a domicilio por los trabajos técnicos domiciliarios (reparación, arranque agua potable, cambio medidor, etc.)

## MÁS INFORMACIÓN, MEJOR SERVICIO

**Consumo Adicional:** es el consumo correspondiente al período por el medidor retirado.

**Promedio Descontable:** es el consumo promedio facturado que se aplica cuando no se puede obtener la lectura del medidor, por causa ajena a su funcionamiento.

**Diferencia por Prorateo:** es aquella parte del consumo resultante de prorratear la diferencia de los consumos del medidor general, menos la sumatoria de los consumos propios de los remarcadores.

**Factor de Cobro:** este factor se aplica sobre los consumos facturados y es diferente de 1 cuando el período de lectura es menor de 28 días o bien mayor de 32 días.

**Consumo Promedio:** el promedio de los consumos facturados en los últimos seis meses con lectura efectiva, distintas y consumos mayores a cero.

**Grupo Tarifario:** en la Región del Libertador Bernardo O'Higgins existen dos grupos tarifarios.

**Número de Servicio:** número situado en la parte superior izquierda de su boleta; identifica su domicilio. Recuerde que este número le será requerido al momento de realizar cualquier trámite relacionado con su servicio domiciliario.

**Promedio No Descontable:** corresponde al consumo promedio facturado que se aplica cuando no se puede determinar el consumo del período por encontrarse el medidor en mal estado.

**Consumos por Abonar:** es igual a los promedios descontables (PD) facturados, menos los consumos efectivos leídos.

**Cobro Presunto:** consumo facturado al cliente, en el evento que el usuario durante dos o más períodos consecutivos de facturación no permita la lectura o se niegue al recambio de medidor.

## IMPORTANTE

Al realizar un reclamo, la empresa sanitaria tiene un plazo de 10 días hábiles para contestarle. De no quedar conforme con la respuesta puede dirigir su reclamo ante la Superintendencia de Servicios Sanitarios.

SISS DEL LIBERTADOR BERNARDO O'HIGGINS

Dirección: Cuevas N°695  
Ciudad: Rancagua

Fono Call Center: 800 381 800  
Página web: [www.siss.gob.cl](http://www.siss.gob.cl)

Inserción ordenada, para su información por la Superintendencia de Servicios Sanitarios.

## FONO ORIENTACIÓN VIOLENCIA CONTRA LA MUJER

1455

GRATUITO CONFIDENCIAL ATENCIÓN 24/7

[SernamEG.gob.cl](http://SernamEG.gob.cl)

[/SernamEGChile](https://www.facebook.com/SernamEGChile)