



Essbio

Essbio S.A.

Captación, tratamiento y distribución de agua.
 Evacuación y tratamiento de aguas servidas.
 Otras actividades de servicio de apoyo a las empresas N.C.P.
 R.U.T.: 76.833.300-9
 Casa Matriz: Avenida Arturo Prat N°199, Oficina 1501,
 piso 15, torre B, Concepción.
 Sucursal: Bello Horizonte N°845, Oficina 204, Rancagua.

SEREMI MINVU REGION BIOBIO

RENGO 384 Depto. OF-E SECTOR CENTRO
 CONCEPCION Chile
 CONCEPCION

R.U.T. : 76.833.300-9
BOLETA ELECTRÓNICA

N° 115038784

S.I.I. - CONCEPCION

N° Ruta	810807290137
Boleta Emitida	12/ENE/2026
Tipo de Despacho	Correo Electronico
Grupo tarifario	1 ESSBIO VIII
Factor de Cobro	1,00
Tipo Facturación	NORMAL
Diámetro	25
Medidor	MZ D025 # 200100248



Su número de servicio es

1546276-0

Su consumo en m3 de este mes (1m 1.000 litros de agua)

Su consumo es \$ de este mes, se calcula así:

Lectura Actual 03/01/2026	3362	Cargo Fijo	916
Lectura Anterior 03/12/2025	3.354	Consumo Agua Potable	5.373
Limite Sobreconsumo (m3)	40,00	Servicio De Alcantarillado	4.293
Consumo Calculado	8,00	Tratamiento Aguas Servidas	2.586
Consumo Facturado	8,00	Subtotal Consumo de Mes	13.168
		Ajuste Sencillo Anterior	6
		Ajuste Sencillo	-4

Su Consumo en m3 durante los últimos 13 meses fue:

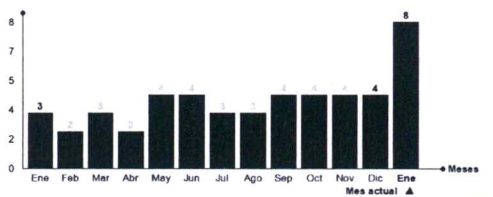

Su gasto diario fue de: \$ 425

Monto Total 13.170
 Saldo Anterior 0

TOTAL A PAGAR VENCIMIENTO 13.170 27/ENE/2026

Datos Tributarios Neto \$11.066 , IVA \$2.102

Tarifas Publicadas: Diario El Mostrador 03-12-2025.

La Fecha Estimada para su Próxima Lectura es el 02/02/2026

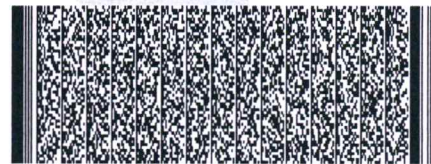

Timbre Electrónico SII

Res. 111 del 30-12-2013 - Verifique documento: www.sii.cl

Últimos pagos: 23/DIC/2025 Monto: 7.040 N° Pagos: 1

N° Servicio	1546276-0
Copia Boleta	115038784
Monto Total	13.170
Saldo Anterior	0
Vence	27/ENE/2026
Total a Pagar	13.170



011503878401546276013170

600 33 11000
600 37 24000

*3311 | 41 2408 800
41 2101 200

+56 9 3954 5280

www.essbio.cl

@essbio

Essbio Chile