



CUENTA PÚBLICA
PARTICIPATIVA
2025

REGIÓN DE AYSÉN



CUENTA PÚBLICA
PARTICIPATIVA
2025 REGIÓN DE AYSÉN

LOGROS 2024

Durante el año 2024, la gestión del Ministerio de Vivienda y Urbanismo en la región de Aysén alcanzó importantes avances, con una inversión total de:

\$69.000.000.000



\$57.000.000.000

**PROGRAMA Y PROYECTOS
HABITACIONALES**

\$7.000.000.000

**OBRAS
URBANAS**

1.690
TOTAL
SUBSIDIOS
2024

SUBSIDIOS HABITACIONALES

516

FONDO SOLIDARIO
DE ELECCIÓN DE
VIVIENDA

165

ARRIENDO

110

SECTORES
MEDIOS

74

HABITABILIDAD
RURAL

SUBSIDIOS ACONDICIONAMIENTO TÉRMICO

825

ACONDICIONAMIENTO
TÉRMICO

2022 - 2025

917

**TOTAL
SUBSIDIOS
ENTREGADOS**



757 ▶ **DS-49**

100 ▶ **DS-10**

60 ▶ **DS-1**

2024

317

**TOTAL
VIVIENDAS
ENTREGADAS**



**FONDO SOLIDARIO
DE ELECCIÓN DE VIVIENDA**

**PROGRAMA PARA SECTORES
MEDIOS**

**PROGRAMA DE
HABILABILIDAD RURAL**

**SUBSIDIOS
HABITACIONALES + AHORRO
FAMILIAR**

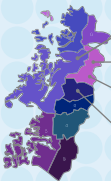

PUERTO AYSÉN

88

· EL NOGAL
· LLAVES SOÑADAS
· SUEÑOS DE LAGO YULTON

COYHAIQUE

100

· RUKA KIMÜN
PRIMER BARRIO CON
IDENTIDAD INDÍGENA

BALMACEDA

96

· PROYECTO JOVEN

PUERTO IBÁÑEZ

10

· EL SALTO II Y III
HABITABILIDAD RURAL



CUENTA PÚBLICA
PARTICIPATIVA
2025
REGIÓN DE AYSÉN



PRIMERA PIEDRA
PROYECTO JOVEN DE BALMACEDA



VISITA AVANCE DE OBRA
PROYECTO JOVEN DE BALMACEDA



ENTREGA DE VIVIENDAS
PROYECTO JOVEN DE BALMACEDA



CUENTA PÚBLICA
PARTICIPATIVA
2025
REGIÓN DE AYSÉN



ENTREGA DE VIVIENDAS
EL NOGAL Y LLAVES SOÑADAS, PUERTO AYSÉN



ENTREGA DE VIVIENDAS
EL NOGAL Y LLAVES SOÑADAS, PUERTO AYSÉN



ENTREGA DE VIVIENDAS
EL NOGAL Y LLAVES SOÑADAS, PUERTO AYSÉN



CUENTA PÚBLICA
PARTICIPATIVA
2025
REGIÓN DE AYSÉN



ENTREGA DE VIVIENDAS
RUKA KIMŪN



ENTREGA DE VIVIENDAS
RUKA KIMŪN



ENTREGA DE VIVIENDAS
RUKA KIMŪN



CUENTA PÚBLICA
PARTICIPATIVA
2025
REGIÓN DE AYSÉN



ENTREGA DE VIVIENDAS EL SALTO II Y III,
PUERTO IBÁÑEZ



ENTREGA DE VIVIENDAS EL SALTO II Y III,
PUERTO IBÁÑEZ



ENTREGA DE VIVIENDAS EL SALTO II Y III,
PUERTO IBÁÑEZ

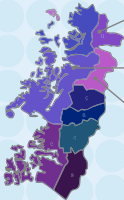

LA JUNTA

32

· EL ENCUENTRO

PUERTO CHACABUCO

59

· PATAGONIA ALEGRE

COYHAIQUE

435

· LOMAS II
· CHACRA g1
· LOS LEÑEROS



CUENTA PÚBLICA
PARTICIPATIVA
2025
REGIÓN DE AYSÉN



ENTREGA DE TERRENO COMITÉ
EL ENCUENTRO, LA JUNTA



VISITA DE OBRAS COMITÉ
EL ENCUENTRO, LA JUNTA



CASA PILOTO COMITÉ
EL ENCUENTRO, LA JUNTA



CUENTA PÚBLICA
PARTICIPATIVA
2025
REGIÓN DE AYSÉN



PRESENTACIÓN DE DISEÑO DE VIVIENDA
COMITÉ PATAGONIA ALEGRE,
PUERTO CHACABUCO



ENTREGA CERTIFICADOS DE SUBSIDIOS
COMITÉ PATAGONIA ALEGRE,
PUERTO CHACABUCO



VISITA 50% DE AVANCE
COMITÉ PATAGONIA ALEGRE,
PUERTO CHACABUCO



CUENTA PÚBLICA
PARTICIPATIVA
2025
REGIÓN DE AYSÉN



AVANCE DE OBRAS
COMITÉ PATAGONIA ALEGRE,
PUERTO CHACABUCO



AVANCE DE OBRAS
COMITÉ PATAGONIA ALEGRE,
PUERTO CHACABUCO



75 % DE AVANCE
COMITÉ PATAGONIA ALEGRE,
PUERTO CHACABUCO



CUENTA PÚBLICA
PARTICIPATIVA
2025
REGIÓN DE AYSÉN



REINICIO DE OBRAS PROYECTO LOMAS II



CUENTA PÚBLICA
PARTICIPATIVA
2025
REGIÓN DE AYSÉN



VISITA MINISTRO DE VIVIENDA Y
URBANISMO CARLOS MONTES AL AVANCE
DE OBRAS LOMAS II, COYHAIGUE



VISITA AVANCE DE OBRAS 70%
LOMAS II, COYHAIGUE



VISITA DEPARTAMENTO PILOTO
LOMAS II, COYHAIGUE



**CUENTA PÚBLICA
PARTICIPATIVA**
2025
REGIÓN DE AYSÉN



**INICIO DE OBRAS
LOS LEÑEROS**



**VISITA AVANCE DE OBRAS
LOS LEÑEROS**



**VISITA AVANCE DE OBRAS
LOS LEÑEROS**



CUENTA PÚBLICA
PARTICIPATIVA
2025
REGIÓN DE AYSÉN



PROGRAMA DE HABITABILIDAD RURAL
MALLÍN GRANDE, PROV. GRAL. CARRERA



PROGRAMA DE HABITABILIDAD RURAL
BAHÍA JARA, PROV. GRAL. CARRERA



PROGRAMA DE HABITABILIDAD RURAL
PUERTO GUADAL, PROV. GRAL. CARRERA



CUENTA PÚBLICA
PARTICIPATIVA
2025
REGIÓN DE AYSÉN



PROGRAMA DE HABITABILIDAD RURAL
COCHRANE, PROV. CAPITÁN PRAT



PROGRAMA DE HABITABILIDAD RURAL
VILLA O'HIGGINS, PROV. CAPITÁN PRAT



PROGRAMA DE HABITABILIDAD RURAL
VILLA MAÑIHUALES, COMUNA DE AYSÉN

PLAN DE EMERGENCIA HABITACIONAL

**META
REGIONAL**



1.293
VIVIENDAS
CONSTRUIDAS



98,1%
AVANCE META
REGIONAL

**META
NACIONAL**



260.000
VIVIENDAS
CONSTRUIDAS

**COMPROMISO
PRESIDENCIAL**



6.500
SUBSIDIOS
ENTREGADOS



92,9%
META
REGIONAL



7.000
META
REGIONAL

\$100.000.000.000 INVERTIDOS DESDE EL INICIO DEL PROGRAMA

**AÑO
2024**



167
SUBSIDIOS
TÉRMICOS
REGULARES



**PUERTO AYSÉN
PUERTO IBÁÑEZ
PUERTO CISNES**



CUENTA PÚBLICA
PARTICIPATIVA
2025
REGIÓN DE AYSÉN

ANTES

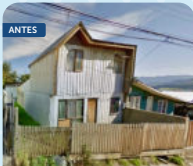

DESPUÉS



PLAN DE DESCONTAMINACIÓN ATMOSFÉRICA, REVESTIMIENTO TÉRMICO



CUENTA PÚBLICA
PARTICIPATIVA
2025
REGIÓN DE AYSÉN

ANTES



DESPUÉS



PLAN DE DESCONTAMINACIÓN ATMOSFÉRICA, REVESTIMIENTO TÉRMICO



CUENTA PÚBLICA
PARTICIPATIVA
2025
REGIÓN DE AYSÉN



PLAN DE DESCONTAMINACIÓN ATMOSFÉRICA, REVESTIMIENTO TÉRMICO

ESCUELA AGRÍCOLA LOTE g1A "CHACRA G1"

\$32.000.000.000
MINISTERIO DE VIVIENDA
Y URBANISMO



\$13.835.073.954
MACROINFRAESTRUCTURA



\$2.000.000.000
GOBIERNO REGIONAL AYSÉN

SUBSIDIOS
HABITACIONALES
+
AHORRO
FAMILIAR

ESCUELA AGRÍCOLA LOTE g1A "CHACRA G1"

ABRIL 2024

ENTREGA DE SUBSIDIOS:

- CAMINANDO POR COYHAIQUE
- VENTISQUEROS
- ADONAY
- CHILCOS DE LA PATAGONIA



DICIEMBRE 2024

ENTREGA DE TERRENO



CUENTA PÚBLICA
PARTICIPATIVA
2025
REGIÓN DE AYSÉN



ENTREGA CERTIFICADOS DE SUBSIDIOS
ESCUELA AGRÍCOLA LOTE G1A "CHACRA G1"



ENTREGA CERTIFICADOS DE SUBSIDIOS
ESCUELA AGRÍCOLA LOTE G1A "CHACRA G1"



INICIO OBRAS PRELIMINARES
ESCUELA AGRÍCOLA LOTE G1A "CHACRA G1"



CUENTA PÚBLICA
PARTICIPATIVA
2025
REGIÓN DE AYSÉN



ENTREGA DE TERRENO ESCUELA AGRÍCOLA LOTE G1A "CHACRA G1"

ESCUELA AGRÍCOLA LOTE G2

**PLAN MAESTRO
EN DESARROLLO**

\$81.000.000
EMPRESA
REGENERAXION

**FASE
FINAL DE
ENTREGA**

PLANIFICACIÓN URBANA
INTEGRAL

VIVIENDA
VIALIDAD
A. VERDES
EQUIPAMIENTO
SERVICIOS

**ETAPA
SIGUIENTE**

DISEÑO
URBANIZACIÓN
E INGENIERÍA
2025-2026

INVERSIÓN
APROBADA

\$240.000.000



CUENTA PÚBLICA
PARTICIPATIVA
2025
REGIÓN DE AYSÉN



ENTREGA PERMISO DE OCUPACIÓN A SEIRVIU,
ESCUELA AGRÍCOLA LOTE G2



REUNIÓN CON COMITÉS DE VIVIENDA,
ESCUELA AGRÍCOLA LOTE G2



SE INFORMA DE AVANCE EN CONSULTORIA
DEL PLAN MAESTRO,
ESCUELA AGRÍCOLA LOTE G2

PUERTO AYSÉN

COMPROMISO
PRESIDENCIAL
"CHILE CUIDA" 

**PRIMER
CENTRO**



**BARRIO
LA BALSA**



**INAUGURADO
ABRIL 2025**

+\$300.000.000
CONSTRUCCIÓN



MINVU



PROGRAMA DE
MEJORAMIENTO
DE VIVIENDA Y
BARRIOS
(DS27)
"TERRITORIO DE
LOS CUIDADOS"



TRABAJO CONJUNTO

**MIDESOyF
MUNICIPALIDAD**



**CUENTA PÚBLICA
PARTICIPATIVA**
2025
REGIÓN DE AYSÉN



**ENTREGA DE TERRENO
CENTRO COMUNITARIO DE CUIDADOS**



**75% DE AVANCE
CENTRO COMUNITARIO DE CUIDADOS**



**94% DE AVANCE
CENTRO COMUNITARIO DE CUIDADOS**

33º LLAMADO

\$2.435.000.000

INVERSIÓN



**2KM
LINEALES**

PASARELAS · CALLES
PASAJES · VEREDAS



PUYUHUARI
PTO. CHACABUCO
VELLA NERCHUAO
COYHAIQUE
ENTRE OTRAS



PUERTO CHACABUCO

\$121.000.000 - CALLE COVADONGA

COYHAIQUE

\$41.000.000 - ABRAHAM CHIBLE

REPAVIMENTACIÓN - DOMINGO ZAMBRANO

*FNDR - JORGE IBAR - \$654.000.000



CUENTA PÚBLICA
PARTICIPATIVA
2025
REGIÓN DE AYSÉN



INAUGURACIÓN
DIVISADERO ORIENTE



INAUGURACIÓN
DIVISADERO ORIENTE



INAUGURACIÓN
DIVISADERO ORIENTE

32º LLAMADO

PAVIMENTACIÓN



PUERTO RAÚL MARÍN BALMACEDA

\$2.374.000.000 ▶ 90% DEL TOTAL DE CALLES PAVIMENTADAS

CHILE CHICO - PUERTO GUADAL

\$429.000.000 ▶ 1,3 KM DE ACERAS

COCHRANE

\$187.000.000 ▶ 1,8 KM DE ACERAS



PASARELAS

CALETA TORTEL

\$419.000.000

1,4 KMS DE PASARELAS



CUENTA PÚBLICA
PARTICIPATIVA
2025
REGIÓN DE AYSÉN



PASARELAS CALETA TORTEL



PASARELAS CALETA TORTEL



PASARELAS CALETA TORTEL



CUENTA PÚBLICA
PARTICIPATIVA
2025
REGIÓN DE AYSÉN



ADCRETOS DE
PUERTO RAÚL MARÍN BALMACEDA



ADCRETOS DE
PUERTO RAÚL MARÍN BALMACEDA



ADCRETOS DE
PUERTO RAÚL MARÍN BALMACEDA

32º LLAMADO EJECUCIÓN 2024 - ENTREGA 2025



PAVIMENTACIÓN

BAHÍA MURTA

\$1.465.000.000



490 M - 4 CALLES

COYHAIQUE

\$1.167.000.000



**CALLE DIVISADERO
FAJA SUR**

PUERTO CHACABUCO

\$389.315.000



CALLE YUNGAY



RENOVAR PLAZAS Y LUGARES DE ENCUENTRO COMUNITARIO

🏠 PROGRAMA HOGAR MEJOR

VILLA ÑIREHUAO ✓

MEJORAMIENTO EN PLAZA

\$662.000.000

PUERTO AYSÉN

MEJORAMIENTO EN PLAZA

· PLAZA SIMPSON (BARRIO LA BALSA)

\$125.000.000 INVERSIÓN
70% DE AVANCE



CUENTA PÚBLICA
PARTICIPATIVA
2025
REGIÓN DE AYSÉN



INICIO DE OBRAS
PLAZA VILLA ÑIREHUAO



VISITA AVANCE DE OBRAS
PLAZA VILLA ÑIREHUAO



AVANCE 100%
PLAZA VILLA ÑIREHUAO

INTERVENCIONES DESTACADAS

EL BOSQUE PATAGONIA COYHAIQUE

PLANES DE CONFIANZA SOCIAL

- GESTIÓN COMUNITARIA
- *APOYO SEREMI MEDIO AMBIENTE

BARRIO QUEBRADA LA CRUZ

- EMBELLECIMIENTO DEL ENTORNO
- *APOYO CONAF
- OBRA DE CONFIANZA: MEJORAMIENTO JUEGO MODULAR

\$40.000.000 INVERSIÓN



Quiero mi
BARRIO
Programa de
Regeneración de
Barrios



TRABAJO EN DUPLAS
URBANO - SOCIAL

BIR COCHRANE

PLANES DE CONFIANZA SOCIAL

- GESTIÓN COMUNITARIA

PUERTO AYSÉN

- CENTRO COMUNITARIO BARRIO LA BALSA
- PARTICIPACIÓN VECINAL

\$160.000.000 INVERSIÓN



Quiero mi
BARRIO

Programa de
Recuperación de
Barrios



TRABAJO EN DUPLAS
URBANO - SOCIAL

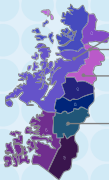

PUERTO AYSÉN

VILLA MAÑIHUALES

COYHAIQUE

COCHRANE



CUENTA PÚBLICA
PARTICIPATIVA
2025
REGIÓN DE AYSÉN



INAUGURACIÓN OBRA DE CONFIANZA
BARRIO QUEBRADA LA CRUZ



AVANCE DE OBRAS
CENTRO COMUNITARIO AYSÉN



AVANCE DE OBRAS
CENTRO COMUNITARIO AYSÉN

IMPLEMENTACIÓN 2024

VILLA O'HIGGINS

**MEJORAMIENTO DE SENDEROS Y
SEÑALÉTICAS PARQUE GLACIAR MOSCO**

- NUEVA RUTA DE 16KM CON ENFOQUE
TURÍSTICO

INICIO OBRA 2024

\$167.749.373 INVERSIÓN

**CONSTRUCCIÓN DEL BORDE
URBANO**

- CIRCUITO CAMINABLE EN PERIMETRO
URBANO

FIRMA DE CONVENIO

\$776.247.000 INVERSIÓN



 **TRABAJO EN DUPLAS
URBANO - SOCIAL**

LAGO VERDE - VILLA AMENGUAL - VILLA LA TAPERA

FIRMA CONVENIO OBRA DETONANTE

- REFUGIO PASAJEROS, CON BAÑOS
PÚBLICOS Y ESPACIO DE ENCUENTRO

**\$80.000.000 INVERSIÓN
EN VILLA AMENGUAL**



CUENTA PÚBLICA
PARTICIPATIVA
2025
REGIÓN DE AYSÉN



CONSTRUCCIÓN BORDE URBANO
VILLA O'HIGGINS



CONSTRUCCIÓN BORDE URBANO
VILLA O'HIGGINS



CONSTRUCCIÓN BORDE URBANO
VILLA O'HIGGINS

IMPLEMENTACIÓN 2024

MELINKA

PLAN DE DESARROLLO



- GESTIÓN COMUNITARIA
- RECUPERACIÓN DE LA PÉRGOLA ANA NAHUEL
- INTERVENCIÓN EN REPOLLAL ALTO JUNTO A SERVICIO PAÍS Y SEREMI SALUD

PLAN DE
GESTIÓN
SOCIAL

DISEÑO APROBADO Y FIRMA DE CONVENIO

- RECUPERACIÓN DE ÁREA DETERIORADA EN LA COSTANERA
- DISEÑO ESPACIO DE BIENVENIDA EN ISLA ASCENSIÓN

\$80.000.000 INVERSIÓN

BALMACEDA

DIAGNÓSTICO COMUNITARIO

EXPANSIÓN DEL PROGRAMA

SE SUMARON:

- CALETA TORTEL
- PUERTO IBÁÑEZ

FIRMA DE CONVENIO
DE IMPLEMENTACIÓN

TAMBAS LOCALIDADES COMENZARON ETAPA
DE DIAGNÓSTICO E IMPLEMENTACIÓN.



Programa
**Pequeñas
Localidades**



TRABAJO EN DUPLAS
URBANO - SOCIAL



CUENTA PÚBLICA
PARTICIPATIVA
2025
REGIÓN DE AYSÉN



LANZAMIENTO PPL
BALMACEDA



LANZAMIENTO PPL
PUERTO IBÁÑEZ



LANZAMIENTO PPL
CALETA TORTEL



PROYECTO A PARTIR
**Pequeñas
Localidades**



TRABAJO EN DUPLAS
URBANO - SOCIAL

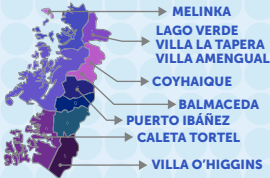

PUERTO CISNES

RUTAS PEATONALES
SECTOR COSTANERA

\$498.000.000
INVERSIÓN

IMPORTANCIA
- REFUERZA EL
COMPROMISO CON LA
DESCENTRALIZACIÓN
- MÁS DESARROLLO
MEJORES BARRIOS

FIRMAS DE CONVENIOS

CALETA TORTEL
PUERTO IBÁÑEZ

ETAPA DE DIAGNÓSTICO E
INSTALACIÓN DEL PROGRAMA

COYHAIQUE

CAMPAMENTOS GALPÓN MUNICIPAL Y ERRÁZURIZ II

- INICIA EVALUACIÓN TÉCNICA - ECONÓMICA DE TERRENO EN CONJUNTO CON ENTIDAD PATROCINANTE

GESTIÓN COMUNITARIA

- ENTREGA DE CONTENEDORES DE RESIDUOS DOMICILIARIOS

PUERTO CISNES

CAMPAMENTO BORDE ESTERO SAN LUIS

- ESTRATEGIA NORMATIVA PARA SUBDIVIDIR EL TERRENO

PUERTO AYSÉN

CAMPAMENTOS LAS QUILAS II

- APROBACIÓN CONDICIONAL DEL PROYECTO HABITACIONAL "FAMILIAS CAMPAMENTO LAS QUILAS"

- *M\$25 TRANSFERIDOS A LA MUNICIPALIDAD
- LIMPIEZA SECTOR 3
- REFUERZO CIERRE PERIMETRAL

CAMPAMENTO CAMINO A CEMENTERIO

- AVANCE EN DESARME DE VIVIENDAS Y ATENCIÓN TOTAL A FAMILIAS CATASTRADAS.
- CIERRE FINAL SEGUNDO SEMESTRE 2025

***ACTUALIZACIÓN DEL CATASTRO REGIONAL**



CUENTA PÚBLICA
PARTICIPATIVA
2025
REGIÓN DE AYSÉN



GESTIÓN COMUNITARIA,
CAMPAMENTOS COYHAIQUE



GESTIÓN COMUNITARIA,
CAMPAMENTOS COYHAIQUE



GESTIÓN COMUNITARIA,
CAMPAMENTOS COYHAIQUE

ESTUDIO DE MECÁNICA DE SUELOS

16
TERRENOS



M\$344
INVERSIÓN
TOTAL



- COYHAIQUE
- PUERTO AYSÉN
- PUERTO RÍO IBÁÑEZ
- CHILE CHICO
- LAGO VERDE
- PUERTO CISNES
- VILLA MAÑIHUALES
- VILLA AMENIGUAL
- PUERTO BERTRAND





CUENTA PÚBLICA
PARTICIPATIVA
2025

REGIÓN DE AYSÉN



CUENTA PÚBLICA
PARTICIPATIVA
2025
REGIÓN DE AYSÉN

PROYECCIONES 2025

El presupuesto regional del Ministerio de Vivienda y Urbanismo para el 2025 tuvo un **aumento cercano al 30%** alcanzando los:

\$117.000.000.000

3.589
TOTAL
SUBSIDIOS
2025



\$53.000.000.000

INVERSIÓN

1.269
VIVIENDAS



98,1%
META
REGIONAL



1.293
META

Plan de
Emergencia
Habitacional
2023 - 2025

Elaborado por: Oficina de Planeación y Desarrollo Municipal

PROYECTOS EN EJECUCIÓN - FONDO SOLIDARIO (DS-49)

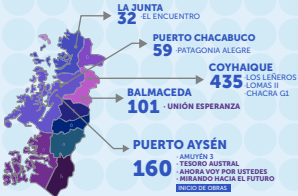

787
VIVIENDAS
EJECUCIÓN



**CUENTA PÚBLICA
PARTICIPATIVA**
2025
REGIÓN DE AYSÉN



**CEREMONIA ENTREGA DE SUBSIDIOS,
COMITÉ UNIÓN Y ESPERANZA, BALMACEDA**



**CEREMONIA ENTREGA DE SUBSIDIOS,
COMITÉ UNIÓN Y ESPERANZA, BALMACEDA**



**CEREMONIA ENTREGA DE SUBSIDIOS,
COMITÉ UNIÓN Y ESPERANZA, BALMACEDA**



CUENTA PÚBLICA
PARTICIPATIVA
2025
REGIÓN DE AYSÉN



PRIMERA REUNIÓN,
PROYECTO VICARIATO AYSÉN



VISITA DE LAS FAMILIAS AL TERRENO,
PROYECTO VICARIATO AYSÉN



SE INFORMA QUE PUEDEN POSTULAR,
PROYECTO VICARIATO AYSÉN



CUENTA PÚBLICA
PARTICIPATIVA
2025
REGIÓN DE AYSÉN



CEREMONIA ENTREGA DE SUBSIDIOS,
PROYECTO VICARIATO AYSÉN



ENTREGA DE TERRENO,
PROYECTO VICARIATO AYSÉN



VISITA AVANCE DE OBRAS,
PROYECTO VICARIATO AYSÉN



CUENTA PÚBLICA
PARTICIPATIVA
2025
REGIÓN DE AYSÉN



PRIMERA REUNIÓN CON COMITÉ
AMUYEN 3, PUERTO AYSÉN



SE INFORMA A LA DIRECTIVA QUE PODRÁN
POSTULAR AL LLAMADO
AMUYEN 3, PUERTO AYSÉN



ENTREGA CERTIFICADOS DE SUBSIDIOS,
AMUYEN 3, PUERTO AYSÉN



CUENTA PÚBLICA
PARTICIPATIVA
2025
REGIÓN DE AYSÉN



VISITA AVANCE DE OBRA, AMUYEN 3, PUERTO AYSÉN



CUENTA PÚBLICA
PARTICIPATIVA
2025
REGIÓN DE AYSÉN



PROYECTO MIRILLAS



PROYECTO MIRILLAS

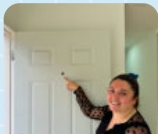

PROYECTO MIRILLAS

PROYECTOS POR INICIAR - FONDO SOLIDARIO (DS-49)



255
VIVIENDAS
EJECUCIÓN

\$2.271.058.000

GOBIERNO REGIONAL
PLANTA DE TRATAMIENTO
AGUAS SERVIDAS



CUENTA PÚBLICA
PARTICIPATIVA
2025
REGIÓN DE AYSÉN



PRIMERA REUNIÓN CON LOS COMITÉS
PUYUHUAPI CRECE Y PUYUHUAPI 2,
PUERTO PUYUHUAPI



CEREMONIA ENTREGA DE CERTIFICADOS
PUYUHUAPI CRECE Y PUYUHUAPI 2,
PUERTO PUYUHUAPI



SE COMUNICA A COMITÉS INCREMENTO DE SUBSIDIOS
PUYUHUAPI CRECE Y PUYUHUAPI 2,
PUERTO PUYUHUAPI



CUENTA PÚBLICA
PARTICIPATIVA
2025
REGIÓN DE AYSÉN



CEREMONIA ENTREGA DE SUBSIDIOS,
COMITÉ RÍO SAN LUIS, PUERTO CISNES



REUNIÓN INFORMANDO INCREMENTO DE SUBSIDIO
COMITÉ RÍO SAN LUIS, PUERTO CISNES



REUNIÓN
COMITÉ RÍO SAN LUIS, PUERTO CISNES



CUENTA PÚBLICA
PARTICIPATIVA
2025
REGIÓN DE AYSÉN



COMUNICAMOS A LA DIRECTIVA QUE
EL COMITÉ INGRESÓ A POSTULACIÓN
COMITÉ VIDA NUEVA, VILLA MAÑIHUALES



CEREMONIA ENTREGA DE SUBSIDIOS
COMITÉ VIDA NUEVA, VILLA MAÑIHUALES



CEREMONIA ENTREGA DE SUBSIDIOS
COMITÉ VIDA NUEVA, VILLA MAÑIHUALES



CUENTA PÚBLICA
PARTICIPATIVA
2025
REGIÓN DE AYSÉN



COMPROMISO DE TERRENO A COMITÉ:
ILUSIÓN, TEHUELCHÉ Y CAMINO A UN SUEÑO



ENTREGA CERTIFICADOS DE SUBSIDIOS,
VILLA FREI



ENTREGA CERTIFICADOS DE SUBSIDIOS,
VILLA FREI



CUENTA PÚBLICA
PARTICIPATIVA
2025
REGIÓN DE AYSÉN



CEREMONIA ENTREGA DE SUBSIDIOS,
COMITÉ ESPERANZA PATAGONIA,
BALMACEDA



CEREMONIA ENTREGA DE SUBSIDIOS,
COMITÉ ESPERANZA PATAGONIA,
BALMACEDA



CEREMONIA ENTREGA DE SUBSIDIOS,
COMITÉ ESPERANZA PATAGONIA,
BALMACEDA



CUENTA PÚBLICA
PARTICIPATIVA
2025
REGIÓN DE AYSÉN



AVANCES
ESCUELA AGRÍCOLA LOTE G1A "CHACRA G1"



AVANCES
ESCUELA AGRÍCOLA LOTE G1A "CHACRA G1"



AVANCES
ESCUELA AGRÍCOLA LOTE G1A "CHACRA G1"



CUENTA PÚBLICA
PARTICIPATIVA
2025
REGIÓN DE AYSÉN



AVANCES
ESCUELA AGRÍCOLA LOTE G1A "CHACRA G1"



AVANCES
ESCUELA AGRÍCOLA LOTE G1A "CHACRA G1"



AVANCES
ESCUELA AGRÍCOLA LOTE G1A "CHACRA G1"

COMITÉ VILLA AUSTRAL



VILLA O'HIGGINS
40 · VILLA AUSTRAL

2,4 HA

TERRENO EN PROCESO DE
TRANSFERENCIA A SERVIU
CON FINES HABITACIONALES



MINISTERIO BB.NN
MINVU
I. MUNICIPALIDAD DE O'HIGGINS



CUENTA PÚBLICA
PARTICIPATIVA
2025
REGIÓN DE AYSÉN



SE COMUNICA A COMITÉ VILLA AUSTRAL QUE CARABINEROS DE CHILE
CEDERÁ TERRENO A BIENES NACIONALES PARA SER DESTINADO
A SERVIU CON FINES HABITACIONALES



BIENES NACIONALES ENTREGA PERMISO
DE OCUPACIÓN ANTICIPADA A SERVIU



ENTIDAD PATROCINANTE MUNICIPAL DE OYHIGGINS
PRESENTA EL DISEÑO DE LOTEO AL COMITÉ VILLA AUSTRAL

\$12.806.000.000
ASIGNADOS



**CUMPLIR META PDA
ANTICIPADAMENTE**

99,89%
**META
REGIONAL**



6.992
**FAMILIAS
BENEFICIADAS**

ACTUALIZACIÓN DEL PDA COYHAIQUE
IMPLEMENTACIÓN EN PUERTO AYSÉN

COMPROMISO SUBSIDIOS:
3.000 ADICIONALES COYHAIQUE
3.550 PUERTO AYSÉN

 **PROGRAMA HOGAR MEJOR**

PUERTO AYSÉN

**PRIMER
CENTRO**

-ACCESIBILIDAD
UNIVERSAL
-ESPACIOS AMPLIOS



**BARRIO
LA BALSA**



**INAUGURADO
ABRIL 2025**



CONSTRUIDO
CONSIDERANDO
ENFOQUE DE:
-GÉNERO

-REDES COMUNITARIAS
-SOPORTE A LA VIDA
COTIDIANA Y LOS
CUIDADOS NO
REMUNERADOS

COMPROMISO
PRESIDENCIAL
*CHILE CIUDA



COYHAIQUE

**SEGUNDO
CENTRO**



**BARRIO
QUEBRADA LA
CRUZ**



**INICIO DE
OBRAS
2025**



RECONOCE EL ROL
DE PERSONAS CIUDADORAS
Y GENERA UN ESPACIO PARA
PERSONAS CUIDADAS

-ACOMPañAMIENTO
-RECREACIÓN
VINCULACIÓN SOCIAL

REGIÓN ES **ACTORA ACTIVA** EN ESTA ESTRATEGIA DE **DESARROLLO CON ENFOQUE SOCIAL Y TERRITORIAL**



CUENTA PÚBLICA
PARTICIPATIVA
2025
REGIÓN DE AYSÉN



INAUGURACIÓN CENTRO COMUNITARIO
DE CUIDADOS, PUERTO AYSÉN



INAUGURACIÓN CENTRO COMUNITARIO
DE CUIDADOS, PUERTO AYSÉN



INAUGURACIÓN CENTRO COMUNITARIO
DE CUIDADOS, PUERTO AYSÉN



CUENTA PÚBLICA
PARTICIPATIVA
2025
REGIÓN DE AYSÉN



ENTREGA TERRENO, CENTRO COMUNITARIO DE CUIDADOS,
QUEBRADA LA CRUZ, COYHAIQUE

EJECUCIÓN DE OBRAS 33º LLAMADO

PUERTO PUYUHUAPI

\$1.139.000.000

**695 METROS
DE CALZADA**

- LOS CALAFATES
- LOS CANELOS
- LOS MAÑOS
- RONCHI
- PASAJE SIN NOMBRE

VILLA ÑIREHUAO

\$1.497.000.000

**1000 METROS
DE CALZADA**

- HERMANOS CARRERA
- JERÓNIMO ALDERETE
- PEDRO DE VALDIVIA
- FRANCISCO DE AGUIRRE

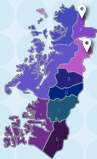

INICIO DE OBRAS 34º LLAMADO

\$2.047.000.000

INVERSIÓN



**3KM
LINEALES**



PUERTO CISNES
VILLA LA TAPERA
COYHAIQUE
VILLA CERRO CASTILLO



LISTA DE ESPERA 34º LLAMADO

COMPROMISO GOBIERNO REGIONAL

\$3.217.000.000
FINANCIAMIENTO



**4,2KM
LINEALES**
CALZADAS Y ACERAS

PUERTO CISNES - EL BLANCO
COYHAIQUE

EJECUCIÓN EN 2026



INTERVENCIONES DESTACADAS

BARRIOS QUEBRADA LA CRUZ (COYHAIQUE) Y BIR LOS MAÑOS (VILLA MAÑIHUALES)

- EJECUCIÓN DE OBRAS PRIORIZADA
POR LA COMUNIDAD

\$490.000.000 INVERSIÓN TOTAL

BARRIOS EL BOSQUE PATAGONIA (COYHAIQUE) Y BIR COCHRANE

- AVANCE FORMULACIÓN DE LOS PLANES
MAESTROS Y EL DISEÑO DE OBRAS
FUTURAS



Quiero mi
BARRIO
Programa de
Recuperación de
Barrios



TRABAJO EN DUPLAS
URBANO - SOCIAL

OBRA DESTACADA EN CURSO

PUERTO AYSÉN

- PASEO SIMPSON
- BARRIO LA BALSA
- CENTRO COMUNITARIO

\$160.000.000

INVERSIÓN

70% DE AVANCE

NUEVAS INTERVENCIONES PREVISTAS

PUERTO AYSÉN

- BARRIO LAS VILLAS (BIR)
- BARRIO RIBERA SUR CENTRO
(SEGUNDA ETAPA)

\$1.000.000.000

**INVERSIÓN
PROYECTADA
A 4 AÑOS**

COYHAIQUE

- BARRIO VILLA GENERAL BERNALES
- BARRIO ARTURO PRAT
(SEGUNDA ETAPA)



Quiero mi
BARRIO

Programa de
Recuperación de
Barrios



TRABAJO EN DUPLAS
URBANO - SOCIAL

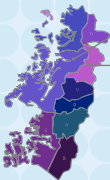

PUERTO AYSÉN

COYHAIQUE

VILLA O'HIGGINS

CONSTRUCCIÓN BORDE URBANO

INICIO DE OBRAS

\$771.270.680 INVERSIÓN

FIRMA DE CONVENIO

CONSTRUCCIÓN EDIFICIO
POLIFUNCIONAL

\$281.500.000 INVERSIÓN

- REFUGIO DE PASAJEROS
- INFORMACIÓN TURÍSTICA
- EXPOSICIÓN Y VENTA DE PRODUCTOS ARTESANALES

LAGO VERDE - VILLA AMENGUAL - VILLA LA TAPERA

CONSULTORIAS DE DISEÑOS PARA:

- DISEÑO BORDE URBANO VILLA AMENGUAL
- HABILITACIÓN DE INFRAESTRUCTURA TURÍSTICA PARQUE CERRO LA CRUZ, VILLA LA TAPERA

OBRA DETONANTE EN LICITACIÓN

 Programa
**Pequeñas
Localidades**

 TRABAJO EN DUPLAS
URBANO - SOCIAL

MELINKA

PANEL GEORREFERENCIAL LOCAL

- RECUPERACIÓN ESPACIO
DETERIORADO DE COSTANERA

\$91.891.503 INVERSIÓN

DISEÑOS

- PASEO LEÑADOR
- COSTANERA EL ARENAL

OBRA DETONANTE EN EJECUCIÓN

CALETA TORTEL

OBRA DETONANTE EN DISEÑO

- MEJORAMIENTO MIRADOR Y
3 NANO PLAZAS



TRABAJO EN DUPLAS
URBANO - SOCIAL

SE PUBLICÓ CONVOCATORIAS 2025
SE ABRIÓ CONCURSO PARA SUMAR
NUEVAS LOCALIDADES
CON ENFOQUE EN DESARROLLO
COMUNITARIO, PARTICIPACIÓN
CIUDADANA Y MÁS
DESCENTRALIZACIÓN

BALMACEDA

OBRA DETONANTE EN DISEÑO

- REFUGIO DE PASAJEROS (INCLUYE
MOBILIARIO, PAISAJISMO, PAVIMENTACIÓN
E ILUMINACIÓN)

UBICACIÓN: FRANJA SUR PLAZA BALMACEDA

PUERTO IBÁÑEZ

- DIAGNÓSTICO Y ELABORACIÓN
PLAN DE DESARROLLO LOCAL
- DEFINICIÓN OBRA DETONANTE

COYHAIQUE

ACTUALIZACIÓN

**PLAN DE
TRANSPORTE
URBANO**

**\$451.000.000
INVERSIÓN**

- ESTE PLAN PERMITIRÁ:**
- TOMAR DECISIONES ESTRATÉGICAS
 - DISEÑAR NUEVAS SOLUCIONES DE CONECTIVIDAD VIAL
 - DEFINIR PROYECTOS PARA MEJORAR TRÁNSITO

**ENCUESTA
ORIGEN-
DESTINO**



MINISTERIO DE
TRANSPORTE Y
TELECOMUNICACIONES

**SANEAMIENTO
DE POBLACIONES**

**CONSTRUCCIÓN
MUROS DE
CONTENCIÓN**

**COMITÉ
LOS REZAGADOS**

**\$260.000.000
INVERSIÓN**

**POBLACIÓN
BERNALES**

**\$822.000.000
INVERSIÓN**

**\$1.082.000.000
INVERSIÓN**



CUENTA PÚBLICA
PARTICIPATIVA
2025
REGIÓN DE AYSÉN



LANZAMIENTO ENCUESTA ORIGEN - DESTINO

PRESUPUESTO 2025

\$5.628.000.000

DESTINADOS A
INICIATIVAS URBANAS

LA JUNTA

CONSERVACIÓN PLAZA CÍVICA

\$212.000.000 INVERSIÓN

VILLA ORTEGA

REPOSICIÓN DE PLAZA

\$756.000.000 INVERSIÓN

MALLÍN GRANDE

MEJORAMIENTO PLAZA

\$410.000.000 INVERSIÓN

COYHAIQUE

NORMALIZACIÓN Y MEJORAMIENTO
RUTA PEATONAL SECTOR HOSPITAL

\$1.000.000.000 INVERSIÓN

CONSERVACIÓN PLAZA BAQUEDANO

\$200.000.000 INVERSIÓN

VILLA MAÑIHUALES

CONSERVACIÓN PLAZA

\$218.000.000 INVERSIÓN

CALETA TORTEL

MEJORAMIENTO Y CONSERVACIÓN
PLAZAS PATRIMONIALES

\$221.000.000 INVERSIÓN

PUERTO RÍO TRANQUILO

CONSERVACIÓN Y MEJORAMIENTO PLAZA

\$221.000.000 INVERSIÓN

COYHAIQUE

PARQUE RÍO SIMPSON

\$120.000.000 INVERSIÓN

PUERTO CHACABUCO

PARQUE LOS ARTESANOS

\$156.786.000 INVERSIÓN

CONSOLIDACIÓN DEL TRABAJO EN CAMPAMENTOS

COYHAIQUE

CAMPAMENTOS GALPÓN MUNICIPAL Y ERRÁZURIZ II

- DESARROLLO DE EVALUACIÓN TÉCNICA Y ECONÓMICA PARA ADQUISICIÓN DE TERRENO.
- GESTIÓN COMUNITARIA.

CAMPAMENTO DIVISADERO ORIENTE

- APROBACIÓN DE RECURSOS PARA MEJORAR ACCESOS
- EJECUCIÓN SEGUNDO SEMESTRE.

PUERTO AYSÉN

CAMPAMENTOS LAS QUILAS II

- BENEFICIA A 94 FAMILIAS
- INICIO CONSTRUCCIÓN DE VIVIENDAS
- DISEÑO DE RECUPERACIÓN DEL SECTOR 3 DEL CAMPAMENTO.

CAMPAMENTO CAMINO A CEMENTERIO

- CIERRE DEFINITIVO MEDIANTE EL DESARME DE LAS ÚLTIMAS VIVIENDAS.

PUERTO CISNES

CAMPAMENTO BORDE ESTERO SAN LUIS

- UTILIZACIÓN DECRETO SUPREMO N° 140 MINVU PARA FINANCIAR OBRAS DE URBANIZACIÓN EN CAMPAMENTOS CON ESTRATEGIA DE RADICACIÓN.



CUENTA PÚBLICA
PARTICIPATIVA
2025
REGIÓN DE AYSÉN



ANÁLISIS TERRENO VICARIATO, COYHAIQUE



CUENTA PÚBLICA
PARTICIPATIVA
2025
REGIÓN DE AYSÉN



ENTREGA DE TERRENO,
CAMPAMENTO LAS GUILAS,
PUERTO AYSÉN



CEREMONIA ENTREGA DE SUBSIDIOS,
CAMPAMENTO LAS GUILAS,
PUERTO AYSÉN



CEREMONIA ENTREGA DE SUBSIDIOS,
CAMPAMENTO LAS GUILAS,
PUERTO AYSÉN

PUERTO AYSÉN

COMPRA TERRENO

55.752 m²

\$1.300.000.000

LOTE B-2



154 FAMILIAS

- LA REVANCHA
- CHIMEHUÍN
- LLAVE AL FUTURO

COYHAIQUE

EVALUACIÓN TÉCNICA
ECONÓMICA

TERRENO

3,31 HA

**ANTEPROYECTO
DE LOTEO**



280 FAMILIAS

- 5 COMITÉS

BIENES NACIONALES



TRANSFERENCIA
30 HA
SUELO URBANO



- MELINKA
- PUERTO RMB
- VILLA ÑIREHUAO
- COCHRANE

ESTUDIO DE
MECÁNICA DE
SUELOS



\$240.000.000
PRESUPUESTO



23 HA



- PUERTO CISNES
- PUERTO AYSÉN
- COYHAIQUE
- RÍO IBÁREZ
- VILLA O'HIGGINS



CUENTA PÚBLICA
PARTICIPATIVA
2025
REGIÓN DE AYSÉN



TERRENO CARMEN WILLIAMS
PROYECTO HOGAR Y FAMILIA DE PUERTO AYSÉN



TERRENO CARMEN WILLIAMS
PROYECTO HOGAR Y FAMILIA DE PUERTO AYSÉN



TERRENO CARMEN WILLIAMS
PROYECTO HOGAR Y FAMILIA DE PUERTO AYSÉN



CUENTA PÚBLICA
PARTICIPATIVA
2025

REGIÓN DE AYSÉN



1965-2025



CUENTA PÚBLICA
PARTICIPATIVA
2025

REGIÓN DE AYSÉN



CUENTA PÚBLICA
PARTICIPATIVA
2025
REGIÓN DE AYSÉN





CUENTA PÚBLICA
PARTICIPATIVA
2025

REGIÓN DE AYSÉN