

SEÑOR(A) Serviu Metropolitano . .
A Nuñez De Fonseca 3150
San Antonio

Nombre: Serviu Metropolitano . .

Giro: ACTIVIDADES DE LA ADMINISTRACIÓN PÚBLICA

Dirección: A Nunez De Fonseca 3150, San Antonio

INFORMACIÓN DE SUMINISTRO

| | |
|---------------------------------|-------------------------------------|
| Tarifa | AT-3 PPP |
| Zona Tarifaria | Aéreo |
| Subestación | SAN ANTONIO |
| Potencia Conectada | 20 KVA |
| Límite de Invierno | |
| Dirección | A Nunez De Fonseca 3150 San Antonio |
| Bloque de Corte | 3 |
| Cons. Referencia Prx. Per | 5537 kWh |
| Grupo Consumo | CHILQUINTA |
| Fecha Límite para cambio tarifa | 23-SEP-2026 |
| Fecha Término de tarifa | 23-OCT-2026 |
| Demanda Leida : | 24,8 kW |

DETALLE DE SU CUENTA

LECTURAS Desde 16 sep 2025 al 17 oct 2025

| Nr. Medidor | Cte | Tipo | Prop. | Actual | Anterior | Consumo |
|-------------|-----|----------|---------|--------|----------|---------|
| 10025558 | 80 | Activo | Empresa | 5507 | 5430 | 6160 |
| 10025558 | 80 | Reactivo | Empresa | 2033 | 2007 | 2080 |

Fecha estimada próx. lectura: 14-NOV-2025

COBROS

| | | |
|--------------------------------|-------------|---------|
| Administración del servicio | | 1.010 |
| Electricidad consumida | 6.375,6 kWh | 887.120 |
| Cargo Ley 21.472 | 6.375,6 kWh | 19.898 |
| Uso del Sistema de Transmisión | | 165.733 |
| Demanda Máxima | 26,6 kW | 339.883 |
| Interés por Mora | | 2.701 |

CONSUMO ÚLTIMOS MESES KWH

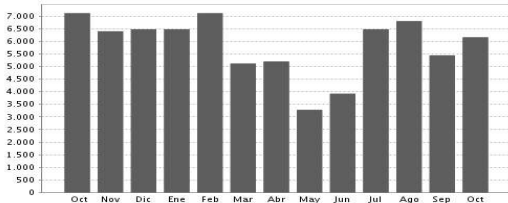

Último pago: \$ 1.538.265
16-10-2025 11:00 BANCO ESTADO

INFORMACIÓN DE COMPENSACIONES

| | |
|--|-------------------|
| Detalle de Compensaciones | |
| Compensación SEC por interrupciones de suministro del periodo: | Sep/2024-Ago/2025 |
| Total de interrupciones: | 0 |
| Tiempo total interrumpido(seg): | 0 |
| Tiempo a compensar(seg): | 0 |
| Consumo promedio(Kwh/Seg): | 0,00000 |
| Energía a compensar(Kwh): | 0,00000 |
| Costo de falla(\$/Kwh): | 0,000 |
| Monto a compensar(\$): | 0 |



| MONTO EXENTO | MONTO AFECTO | I.V.A. | TOTAL MES | SALDO ANTERIOR | OTROS CARGOS / ABONOS | TOTAL A PAGAR |
|--------------|--------------|---------|-----------|----------------|-----------------------|---------------|
| 24.896 | 1.391.449 | 264.375 | 1.680.720 | 0 | 0 | 1.680.720 |



Timbre Electrónico SII
Res N° 109 de 2006 - Verifique Documento www.sii.cl

Nombre: _____ Fecha: _____
RUT: _____ Firma: _____
Recinto: _____
"El acuse de recibo que se declara en este acto, de acuerdo a lo dispuesto en la letra b) del Art. 4°, y la letra c) del Art. 5 de la Ley 19.983, acredita que la entrega de mercaderías o servicio(s) prestado(s) ha(n) sido recibido(s)"

MENSAJES

1.- Informamos que según lo que indica la Ley 21.472 se ha incluido un cobro por Fondo de Estabilización de Tarifas, de acuerdo a su consumo.



VENCIMIENTO TOTAL A PAGAR
13 nov 2025 \$ 1.680.720