



ACTA DE EVALUACIÓN  
LICITACIÓN PÚBLICA ID 658-5-LE24

"CONTRATACIÓN DEL SERVICIO DE TRANSPORTE DE PERSONAL PGC"

Conforme a lo dispuesto en las bases administrativas y técnicas que rigen la Licitación Pública ID 658-5-LE24, destinada a contratar el servicio de Transporte de Personal PGC 2024, con fecha 01 de junio de 2024 y siendo las 12:30 horas, la comisión evaluadora inicia el proceso de evaluación de las ofertas recibidas, según lo establecido en las bases administrativas y técnicas de la citada licitación pública, contenidas en la Resolución Exenta Electrónica N° 313, 11 de junio de 2024, (V. y U.).

Se deja constancia que ninguno de los funcionarios que participa de esta evaluación incurre en las inhabilidades señaladas en el punto 1.8.1 "Comisión evaluadora" de las bases de licitación, de acuerdo a declaraciones simples de fecha 10 de junio 2024.

1.- OFERTAS PRESENTADAS

Fue recibida 1 oferta, a través del Sistema de Información de Compras y Contratación de la Administración del Estado, que corresponde al siguiente proponente:

PROPONENTE	RUT
Laura Haydee Díaz Godoy	9.740.206-K

2.- ACLARACIONES A LAS OFERTAS

La comisión evaluadora designada, en el marco del proceso de evaluación de las ofertas, solicitó al único oferente el registro fotográfico de placa chasis, registro fotográfico trasera con patente del vehículo ofertado, tablero encendido indicando que el plazo para presentar la documentación fue de 48 horas, esto a través del Sistema de Información de Compras y Contratación de la Administración del Estado.

3.- REQUISITOS PARA LOS OFERENTES

PROPONENTE	REQUISITO	
	Inhabilidades establecidas en la Ley N° 19.886	Unión Temporal de Proveedores
Laura Haydee Díaz Godoy	S/C	N/A

Notas: Simbología: S/C: Sí cumple; N/C: No cumple; N/A: No aplica.

4.- REQUISITOS DE PRESELECCIÓN DE OFERTAS

PROPONENTE	REQUISITO				
	Garantía de seriedad de la oferta	Visita a terreno	Condiciones del servicio	Presupuesto referencial	Detalle
Laura Haydee Díaz Godoy	N/A	N/A	S/C	S/C	Cumple con lo solicitado en las bases administrativas.

Notas:

- (1) Simbología: S/C: Sí cumple; N/C: No cumple; N/A: No aplica.
- (2) El proponente Laura Haydee Díaz Godoy, RUT 9.740.206-K; cumple con los requisitos para los oferentes.

**5.- CONCLUSIÓN**

Analizada la oferta recibida en el marco de la Licitación Pública ID 658-5-LE24, destinada a contratar el servicio de Transporte de Personal PGC 2024, la comisión evaluadora viene en proponer al Secretario Regional Ministerial de Vivienda y Urbanismo para la Región de Coquimbo, aceptar la oferta presentada por la única proponente Laura Haydee Godoy Díaz, RUT 9.740.206-K, quien cumple con todos los requisitos solicitados en las bases de licitación. A continuación, se detalla la oferta evaluada:

**Identificación Ofertas:**

**1.-PROPUESTA ADMINISTRATIVA (10%)**

a. Antecedentes del vehículo (pondera 40 %)		Puntaje	
Vehículo Camioneta doble Cabina tracción simple o tracción en las 4 ruedas.	Certificado de Inscripción y Anotaciones vigentes de fecha no superior a 30 días	10	
	Permiso de Circulación vigente	10	
	Revisión Técnica vigente	10	
	Seguro Obligatorio vigente (SOAP)	10	
	Comprobante de ultima mantención o cambio de aceite realizado	10	
	Fotografía real del vehículo ofertado, las cuales son: Exterior frontal y trasera, lateral izquierda y derecha, fotografía interior (sólo dos fotografías)	10	
	Fotografía Interior de tablero encendido (sólo una fotografía)	10	

Oferta	Antecedentes del vehículo	Puntaje	Puntaje Ajustado
Oferta 1		70	28

**b.- Antecedentes licencia de conducir y hoja de vida del conductor del vehículo (Pondera 50 %)**

Conductor Vehículo	Licencia de Conducir Profesional A2-A1 o B.	10	
	Hoja de Vida del Conductor en relación con el cargo a ocupar.	10	
	Certificados de antecedente del conductor.	10	

Oferta	Antecedentes licencia de conducir y hoja de vida del conductor	Puntaje	Puntaje Ajustado
Oferta 1	0	30	15

**c. Inclusión social (pondera 10 %)**

DETALLE	PUNTAJE(puntos )		Puntaje ajustado (puntos)
	SÍ	No	
Política de inclusión de género en beneficio de la mujer trabajadora	34	0	3,4
Personas con discapacidad	33	0	
Personas pertenecientes a pueblos originarios	33	0	

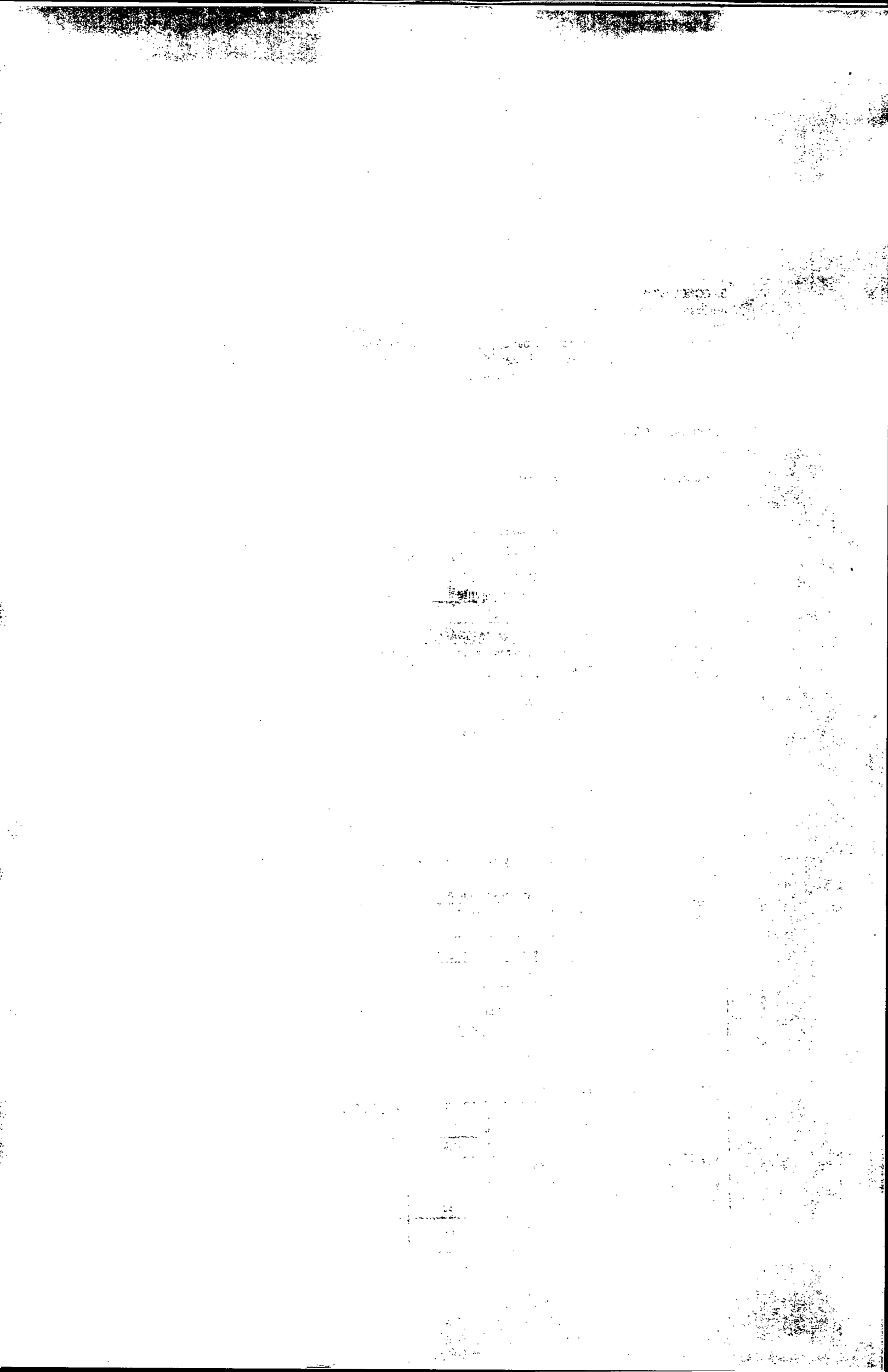



TOTAL PROPUESTA ADMINISTRATIVA:

Oferta	Total Propuesta Administrativa
Oferta 1	5

2.-PROPUESTA TÉCNICA (50%)

a) Año del vehículo (30%)

Año del Vehículo	PUNTAJE	Si/No(0)
2024	100 puntos	0
2023	80 puntos	0
2022	60 puntos	0
2021	40 puntos	0
2020	20 puntos	0
2019-2018	0 puntos	0

Oferta	Año Vehículo principal	Puntaje (puntos)	Puntaje ajustado
Oferta 1	2018	0	0

b) Kilometraje del vehículo (30%)

Kilometraje Vehículo	PUNTAJE	Si/No(0)
0 – 30.000	100 puntos	0
30.001 - 60.000	60 puntos	0
60.001 - 100.000	30 puntos	0
100.001 o superior	0 puntos	0

Oferta	Kilometraje vehículo	Puntaje	Puntaje Ajustado
Oferta 1	222.430	0	0

c) Tipo Licencia de Conducir (10%)

Tipo de licencia	PUNTAJE	Si/No(0)
Clase A1-A2	100	100
Clase B	50	0

Oferta	Tipo de licencia	Puntaje	Puntaje Ajustado
Oferta 1	A1/A2	100	10

d) Antigüedad de Licencia de Conducir Clase A1-A2 o B (10%)

Antigüedad, Años	PUNTAJE	Si/No(0)
Mayor a 5	10	10
2 a 4	5	0
0 a 1	0	0

Oferta	Antigüedad, Años	Puntaje	Puntaje Ajustado
Mayor a 5	19 años	10	1



e) Hoja de Vida Conductor (10%)

INFRACCIONES	PUNTAJE	SI/No(0)
0 a 1	10	10
2 a superior	0	0

Oferta	Infracciones	Puntaje	Puntaje Ajustado
Oferta 1	0	10	1

f) Certificado de Antecedentes (10%)

ANTECEDENTES	PUNTAJE	SI/No(0)
0	10	10
1 a superior	0	0

Oferta	Antecedentes	Puntaje	Puntaje Ajustado
Oferta 1	0	10	1

TOTAL PROPUESTA TECNICA:

Oferta	Total Propuesta Técnica
Oferta 1	7

3.-PROPUESTA ECONÓMICA (40%)

a) Precio (50%)

	\$
(valor mensual, expresado en pesos chilenos, impuestos incluidos por Vehículo).	1.200.000
(valor anual, expresado en pesos chilenos, impuestos incluidos por Vehículo).	14.400.000

Oferta	Precio	Puntaje	Puntaje Ajustado
(valor mensual, expresado en pesos chilenos, impuestos incluidos por Vehículo).	\$ 1.200.000.-	100	100
(valor anual, expresado en pesos chilenos, impuestos incluidos por Vehículo).	\$ 14.400.000.-		

Oferta	Total Propuesta Económica
Oferta 1	100



**PUNTAJE TOTAL PROPUESTA**

PROPUESTAS	PUNTAJE
ADMINISTRATIVA (pondera 10%)	5
TÉCNICA ( pondera 50 % )	7
ECONÓMICA ( pondera 40 % )	40
PUNTAJE TOTAL PROPUESTA	52



---

**PABLO ARRIAGADA DÍAZ**  
**COMISIÓN EVALUADORA DE**  
**OFERTAS.**

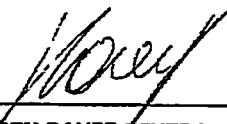

---

**KAREN PAVEZ RIVERA**  
**COMISIÓN EVALUADORA DE**  
**OFERTAS.**

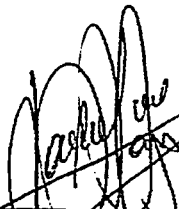

---

**JACQUELINE LAGOS VERGARA**  
**COMISIÓN EVALUADORA DE**  
**OFERTAS.**