

SEÑOR(A) Serviu Metropolitano . .  
A Nuñez De Fonseca 3150  
San Antonio

Nombre: Serviu Metropolitano . .

Giro: ACTIVIDADES DE LA ADMINISTRACIÓN PÚBLICA

Dirección: A Nunez De Fonseca 3150, San Antonio

INFORMACIÓN DE SUMINISTRO

Tarifa AT-3 PPP  
Zona Tarifaria Aéreo  
Subestación SAN ANTONIO  
Potencia Conectada 20 KVA  
Límite de Invierno  
Dirección A Nunez De Fonseca 3150 San Antonio  
Bloque de Corte 3  
Cons. Referencia Prx. Per 5444 kWh  
Grupo Consumo CHILQUINTA  
Fecha Límite para cambio tarifa 23-SEP-2026  
Fecha Término de tarifa 23-OCT-2026  
Demanda Leida : 22,1 kW

DETALLE DE SU CUENTA

LECTURAS Desde 17 nov 2025 al 16 dic 2025

Nr. Medidor	Cte	Tipo	Prop.	Actual	Anterior	Consumo
10025558	80	Activo	Empresa	5648	5579	5520
10025558	80	Reactivo	Empresa	2088	2059	2320

Fecha estimada próx. lectura: 14-ENE-2026

COBROS

Administración del servicio		1.016
Electricidad consumida	5.713,2 kWh	794.950
Uso del Sistema de Transmisión		148.738
Cargo Ley 21.472	5.713,2 kWh	18.171
Demanda Máxima	26,6 kW	340.447
Bajo Factor Potencia	0,8 %	10.389

CONSUMO ÚLTIMOS MESES KWH

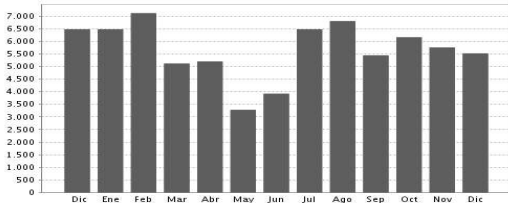

Último pago: \$ 1.595.789  
04-12-2025 11:59 BANCO ESTADO

INFORMACIÓN DE COMPENSACIONES

Detalle de Compensaciones  
Compensación SEC por interrupciones de suministro del periodo: Nov/2024-Oct/2025  
Total de interrupciones: 0  
Tiempo total interrumpido(seg): 0  
Tiempo a compensar(seg): 0  
Consumo promedio(Kwh/Seg): 0,00000  
Energía a compensar(Kwh): 0,00000  
Costo de falla(\$/Kwh): 0,000  
Monto a compensar(\$): 0



MONTO EXENTO	MONTO AFECTO	I.V.A.	TOTAL MES	SALDO ANTERIOR	OTROS CARGOS / ABONOS	TOTAL A PAGAR
22.874	1.290.837	245.259	1.558.970	0	0	1.558.970



Timbre Electrónico SII  
Res N° 109 de 2006 - Verifique Documento [www.sii.cl](http://www.sii.cl)

MENSAJES

1.- Informamos que según lo que indica la Ley 21.472 se ha incluido un cobro por Fondo de Estabilización de Tarifas, de acuerdo a su consumo.

USO DE LA EMPRESA TALÓN DE CONTROL CHILQUINTA DISTRIBUCIÓN S.A.



35029100015589700P0202000206153477

VENCIMIENTO TOTAL A PAGAR  
12 ene 2026 \$ 1.558.970

N° FACTURA: 10431685  
N° CLIENTE: 350291 - 0  
N° RUTA: 19\_730\_0100

Nombre: Fecha:  
RUT: Firma:  
Recinto:  
"El acuse de recibo que se declara en este acto, de acuerdo a lo dispuesto en la letra b) del Art. 4°, y la letra c) del Art. 5 de la Ley 19.983, acredita que la entrega de mercaderías o servicio(s) prestado(s) ha(n) sido recibido(s)"