



Essbio

Essbio S.A.
 Captación, tratamiento y distribución de agua.
 Evacuación y tratamiento de aguas servidas.
 Otras actividades de servicio de apoyo a las empresas N.C.E.
 R.U.T.: 76.833.300-9
 Casa Matriz: Avenida Arturo Prat N°199, Oficina 1501,
 piso 15, torre B, Concepción.
 Sucursal: Bello Horizonte N°845, Oficina 204, Rancagua.



R.U.T. : 76.833.300-9
BOLETA ELECTRÓNICA
 N° 117733885

S.I.I. - CONCEPCION

SEREMI MINVU REGION BIOBIO

RENGO 384 SECTOR CENTRO OF 2 Y 3 POR
 O'HIGGINS CONCEPCION Chile
 CONCEPCION

N° Ruta 810807290135
Boleta Emitida 10/ABR/2026
Tipo de Despacho Correo Electronico
Grupo tarifario 1 ESSBIO VIII
Factor de Cobro 1,00
Tipo Facturación NORMAL
Diámetro 38
Medidor IPL D038 # 130295224

Su número de servicio es

1546262-0

Su consumo en m3 de este mes (1m 1.000 litros de agua)

Su consumo es \$ de este mes, se calcula así:

Lectura Actual 01/04/2026	4189	Cargo Fijo	916
Lectura Anterior 04/03/2026	4.151	Consumo Agua Potable	25.523
Limite Sobreconsumo (m3)	40,00	Servicio De Alcantarillado	20.392
Consumo Calculado	38,00	Tratamiento Aguas Servidas	12.284
Consumo Facturado	38,00	Subtotal Consumo de Mes	59.115
		Ajuste Sencillo Anterior	4
		Ajuste Sencillo	-9

Su Consumo en m3 durante los últimos 13 meses fue:

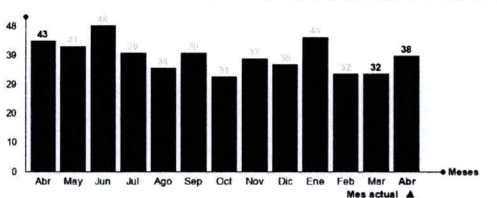

Monto Total 59.110
Saldo Anterior 0

Su gasto diario fue de: \$ 2111

TOTAL A PAGAR 59.110
VENCIMIENTO 27/ABR/2026

Datos Tributarios Neto \$49.676 , IVA \$9.439

Tarifas Publicadas: Diario El Mostrador 03-12-2025.

La Fecha Estimada para su Próxima Lectura es el 01/05/2026

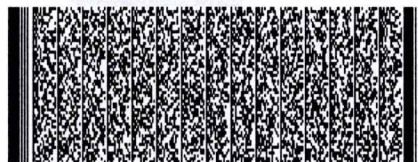

Timbre Electrónico SII

Res. 111 del 30-12-2013 - Verifique documento: www.sii.cl

Últimos pagos: 26/MAR/2026 Monto: 50.040 N° Pagos: 1

N° Servicio 1546262-0
 Copia Boleta 117733885
 Monto Total 59.110
 Saldo Anterior 0
 Vence 27/ABR/2026
Total a Pagar 59.110



011773388501546262059110

600 33 11000
600 37 24000

+3311

41 2408 800
41 2101 200

+56 9 3954 5280

www.essbio.cl

@essbio

f Essbio Chile