

¿Problemas con el servicio de electricidad?

Si tienes alguna consulta o reclamo con respecto al servicio, puedes contactarnos a través de nuestros distintos canales.



www.cge.cl

@CGE_Clientes

800 800 767

atencionclientes@cge.cl

NUEVO CANAL +569 8956 8479

¿Qué hago si mi problema no se ha resuelto?

Contáctate con la Superintendencia de Electricidad y Combustibles (SEC), entidad que vigila que las personas cuenten con un servicio seguro y de calidad en los sistemas de electricidad y combustibles.

(2) 2428 5520

6000 231 360

www.sec.cl



Datos de mi suministro

Dirección suministro: DIAZ GANA 1071
GCOMUN DEPTO 1 ANTOFAGASTA
ANTOFAGASTA

Subestación: Centro

Sector Tarifario: Antofagasta Stxa-1-a -
Tramo: 1

Potencia Conectada: 9.87

Fecha término de tarifa: Indefinido

Fecha límite para cambio de tarifa: a
Solicitud del Cliente

Tipo de tarifa contratada: BT1 SING



Timbre Electrónico S.I.I. Res. 80 de 22/08/2014
Verifique documento: www.sii.cl

PAGO PRESENCIAL



PAGOS POR INTERNET

- www.bancoestado.cl
- www.sencillito.com
- www.bancochile.cl
- www.santander.cl
- www.unired.cl
- www.servipag.com

OFICINAS COMERCIALES

Lunes a viernes de 8:30 a 13:30 hrs.

Antofagasta: Latorre 2442 - **Calama:** Vivar 2044 - **Mejillones:** San Martín 551 - **Taltal:** Av. Francisco Bilbao 646 -

Tocopilla: 21 de Mayo 1198

PAGO AUTOMÁTICO CUENTAS (PAC)

Banco de Chile • Banco Estado • Scotiabank
BCI • Corpbanca • BICE • Santander • Itaú
Security • Banco Falabella • BBVA

PAGO EN OFICINA VIRTUAL (www.cge.cl)



PAGO POR APLICACIÓN



COMPAÑÍA GENERAL DE ELECTRICIDAD S.A.

RUT: 76.411.321-7

GIRO: Distribución de energía eléctrica.

CASA MATRIZ: Av. Presidente Riesco 5561, Piso 17,
Las Condes.

R.U.T.: 76.411.321-7
BOLETA ELECTRÓNICA
Nº 486112610

S.I.I.-SANTIAGO ORIENTE

Nº CLIENTE:

6518235

Fecha de emisión: 07 Jun 2026

Sr. (a) Inversiones Cjv Ltda .

Dirección de Envío: DIAZ GANA 1071
GCOMUN DEPTO 1 ANTOFAGASTA
ANTOFAGASTA

Ruta: D0304011 | Var. Corresp: CWEB

Observaciones de reparto:
GCOMUN

¿Cuánto debo?

Total a pagar

\$21.800

Monto del Período 08 MAY - 04 JUN

*Revisa el detalle de tu cuenta al reverso de esta página →

¿Hasta cuándo puedo pagar?

Fecha de vencimiento

22 Jun 2026

(A partir de esta fecha se originarán intereses y se te cobrará un cargo adicional por pago fuera de plazo)

Suscríbete a la boleta electrónica escaneando este código QR



Cupón de pago

Nº de cliente

6518235

Fecha de vencimiento

22 Jun 2026

Total a pagar

\$ 21.800



0401085625687165182350000021800K

Último Pago: el 22 May 2026 por un monto de \$ 24.500 vía Banco Estado

Detalle de mi cuenta

Servicio Eléctrico

Administración del servicio	\$	1.050
Transporte de electricidad	\$	2.681
Electricidad consumida (76 kWh)	\$	18.072

Otros Cargos

Ajuste para facilitar el pago en efectivo, mes anterior	\$	5
Ajuste para facilitar el pago en efectivo, mes actual	\$	- 8

Total exento	\$	65
Total neto	\$	18.267
19% IVA	\$	3.471
Total boleta	\$	21.803
Otros	\$	-3
Saldo anterior	\$	0

Total a pagar \$ 21.800

Cliente suscrito a envío electrónico

Valores con IVA incluido/Tarifas fijadas según Decreto N°5T.
(Publicado en Diario Oficial el 07-06-2024)

Mi consumo en el mes actual

Para determinar cuánta electricidad consumiste en el mes se considera lo que marca tu medidor en la 'lectura actual' y se le resta lo que marcó en tu 'lectura anterior'.

Período de lectura: 08/05/2026 - 04/06/2026 Fecha estimada próxima lectura: 06/07/2026

Medidor	Propiedad	Lecturas	Constante	Consumo medidor	
50893629	Cliente	Actual	4.309 kWh	1	76 kWh
		Anterior	- 4.233 kWh		
			76 kWh		
50893629	Cliente	Actual	2.042 kVArh	1	48 kVArh
		Anterior	- 1.994 kVArh		
			48 kVArh		
Consumo total del mes = 76 kWh					

¿Cuál fue mi consumo en los últimos 13 meses?

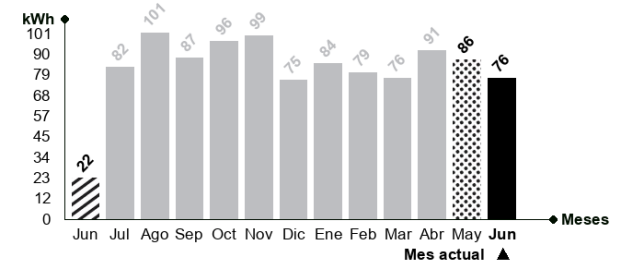

¿Qué significa lo que estoy pagando?

Transporte de la electricidad:

Monto que se paga por el uso de las torres y subestaciones que llevan la electricidad desde donde se produce hasta las afueras de la ciudad y que depende de la cantidad de electricidad consumida.

Ajuste para facilitar el pago en efectivo, mes anterior:

Monto cobrado en la cuenta actual y que fue descontado el mes anterior para evitar pagar o recibir vuelto con monedas de \$1 ó \$5.

Mismo mes del año pasado

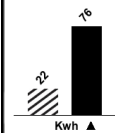

Este mes consumiste aproximadamente 245% más energía que el mismo mes del año pasado.

Mes pasado

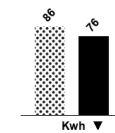

Este mes consumiste aproximadamente 12% menos energía que el mes pasado.



Lavadora

Utilice su lavadora siempre con carga completa y de preferencia con agua fría. Cuando seque la ropa, prefiera hacerlo al sol y no en la secadora.



Refrigeración

No introduzcas alimentos calientes en tu refrigerador. Así evitarás que tu refrigerador consuma electricidad adicional.