



Essbio S.A.
 Captación, tratamiento y distribución de agua.
 Evacuación y tratamiento de aguas servidas.
 Otras actividades de servicio de apoyo a las empresas N.C.P.
 R.U.T.: 76.833.300-9
 Casa Matriz: Avenida Arturo Prat N°199, Oficina 1501,
 piso 15, torre B, Concepción.
 Sucursal: Bello Horizonte N°845, Oficina 204, Rancagua.

SEREMI MINVU REGION BIOBIO

RENGO 384 Depto. OF-E SECTOR CENTRO
 CONCEPCION Chile
 CONCEPCION

R.U.T. : 76.833.300-9
BOLETA ELECTRÓNICA

N° 114156079

S.I.I. - CONCEPCION

N° Ruta **810807290137**
 Boleta Emitida **10/DIC/2025**
 Tipo de Despacho **Correo Electronico**
 Grupo tarifario **1 ESSBIO VIII**
 Factor de Cobro **1,00**
 Tipo Facturación **NORMAL**
 Diámetro **25**
 Medidor **MZ D025 # 200100248**



Su número de servicio es

1546276-0

Su consumo en m3 de este mes (1m 1.000 litros de agua)

Su consumo es \$ de este mes, se calcula así:

Lectura Actual 03/12/2025	3354	Cargo Fijo	916
Lectura Anterior 04/11/2025	3.350	Consumo Agua Potable	2.689
Limite Sobreconsumo (m3)	40,00	Servicio De Alcantarillado	2.146
Consumo Calculado	4,00	Tratamiento Aguas Servidas	1.294
Consumo Facturado	4,00	Subtotal Consumo de Mes	7.045
		Ajuste Sencillo Anterior	1
		Ajuste Sencillo	-6

Su Consumo en m3 durante los últimos 13 meses fue:

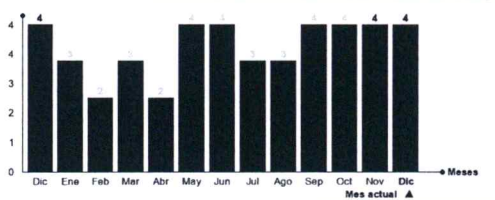

Su gasto diario fue de: \$ 243

Monto Total **7.040**
 Saldo Anterior **0**

TOTAL A PAGAR 7.040
VENCIMIENTO 26/DIC/2025

Datos Tributarios Neto \$5.920, IVA \$1.125

Tarifas Publicadas: Diario El Mostrador 03-12-2025.

La Fecha Estimada para su Próxima Lectura es el 02/01/2026

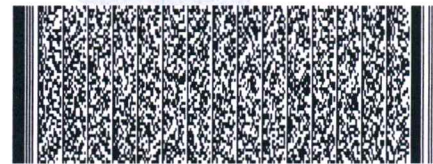

Timbre Electrónico SII
 Res. 111 del 30-12-2013 - Verifique documento: www.sii.cl

Últimos pagos: 20/NOV/2025 Monto: 6.880 N° Pagos: 1

N° Servicio **1546276-0**
 Copia Boleta **114156079**
 Monto Total **7.040**
 Saldo Anterior **0**
 Vence **26/DIC/2025**
Total a Pagar 7.040



01141560790154627607040