

¿Problemas con el servicio de electricidad?

Si tienes alguna consulta o reclamo con respecto al servicio, puedes contactarnos a través de nuestros distintos canales.

Fono Cliente
800 800 767



www.cge.cl | @CGE_Clientes

¿Qué hago si mi problema no se ha resuelto?

Contáctate con la Superintendencia de Electricidad y Combustibles (SEC), entidad que vigila que las personas cuenten con un servicio seguro y de calidad en los sistemas de electricidad y combustibles.

2 2712 7000

600 6000 732

www.sec.cl



Datos de mi suministro

Dirección suministro: DIAZ GANA 1071
OF-401B OF401B ANTOFAGASTA
ANTOFAGASTA

Subestación: Centro

Sector Tarifario: Antofagasta Stxa-1-a -
Tramo: 6

Potencia Conectada: 8.80

Fecha término de tarifa: Indefinido

Fecha límite para cambio de tarifa: a
Solicitud del Cliente

Tipo de tarifa contratada: BT1 SING

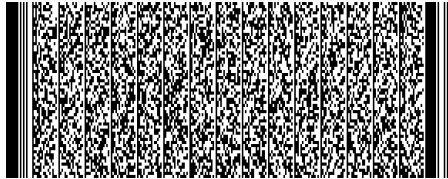

Timbre Electrónico S.I.I. Res. 80 de 22/08/2014
Verifique documento: www.sii.cl



COMPAÑÍA GENERAL DE ELECTRICIDAD S.A.
RUT: 76.411.321-7
GIRO: Distribución de energía eléctrica.
CASA MATRIZ: Av. Presidente Riesco 5561, Piso 17,
Las Condes.

R.U.T.: 76.411.321-7
FACTURA ELECTRÓNICA
N° 22133682

S.I.I.-SANTIAGO ORIENTE

N° CLIENTE: 9473063

Fecha de emisión: 07 Ago 2024

Sr. (a) Tecnologías Industriales Buildtek S.a.

Rut: 76.105.206-3

Giro: Actividades de Hoteles

Dirección de Envío: DIAZ GANA 1071
OF-401B OF401B ANTOFAGASTA
ANTOFAGASTA

Ruta: D0304011-0034 | **Var. Corresp:** CWEB

Observaciones de reparto:

OF-401B

Dirección Comercial:
ANTONIO POUPIN 990
ANTOFAGASTA

¿Cuánto debo?

Total a pagar

\$130.500

Monto del Período 05 JUL - 06 AGO

*Revisa el detalle de tu cuenta al reverso de esta página →

¿Hasta cuándo puedo pagar?

Fecha de vencimiento

23 Ago 2024

(A partir de esta fecha se originarán intereses y se te cobrará un cargo adicional por pago fuera de plazo)

PAGO PRESENCIAL



ServiEstado CajaVecina sencillito

unired



PAGOS POR INTERNET

- www.bancoestado.cl
- www.sencillito.com
- www.bancochile.cl
- www.santander.cl
- www.unired.cl
- www.servipag.com

PAGO AUTOMATICO CUENTAS (PAC)

Banco de Chile • Banco Estado • Scotiabank
BCI • Corpbanca • BICE • Santander • Itaú
Security • Banco Falabella • BBVA

PAGO EN OFICINA VIRTUAL

- www.cge.cl



OFICINAS COMERCIALES

Lunes a viernes de 8:30 a 13:30 hrs.

Antofagasta: Latorre 2442 - Calama: Vivar 2044 - Mejillones: San Martín 551 - Taltal: Av. Francisco Bilbao 646 -

Tocopilla: 21 de Mayo 1198

Cupón
de pago

N° Cliente

9473063

Fecha de vencimiento

23 Ago 2024

Total a pagar

\$ 130.500



04011035042710947306300001305007

Último Pago: el 18 Jul 2024 por un monto de \$ 89.500 vía Banco Estado

Detalle de mi cuenta

Servicio Eléctrico

Administración del Servicio	\$	824
Transporte de Electricidad	\$	10.467
Cargo por Servicio Público	\$	435
Cargo Fondo de Estabilización Ley 21.472	\$	1.112
Electricidad Consumida (580 kWh)	\$	97.084

Otros Cargos

Ajuste para Facilitar el Pago en Efectivo, Mes Anterior	\$	54
Ajuste para Facilitar el Pago en Efectivo, Mes Actual	\$	- 67

Total exento	\$	1.547
Total neto	\$	108.375
19% IVA	\$	20.591
Total Emisión	\$	130.513
Otros	\$	-13
Saldo anterior	\$	0

Total a pagar **\$ 130.500**

Cliente suscrito a envío electrónico

Valores sin IVA incluido/Tarifas fijadas según Decreto N°5T.
(Publicado en Diario Oficial el 07-06-2024)

Mi consumo en el mes actual

Para determinar cuánta electricidad consumiste en el mes se considera lo que marca tu medidor en la 'lectura actual' y se le resta lo que marcó en tu 'lectura anterior'.

Período de lectura: 05/07/2024 - 06/08/2024 Fecha estimada próxima lectura: 05/09/2024

Medidor	Propiedad	Lecturas	Constante	Consumo medidor
103492	Cliente	Actual 97.843 kWh Anterior - 97.263 kWh 580 kWh	1	580 kWh
Consumo total del mes = 580 kWh				

¿Cuál fue mi consumo en los últimos 13 meses?

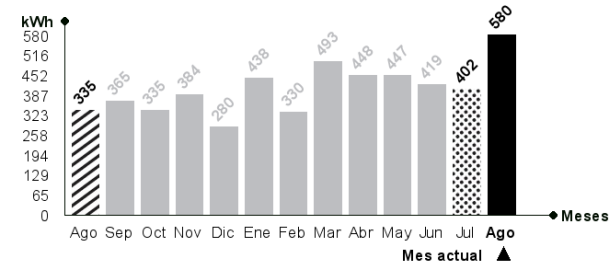

¿Qué significa lo que estoy pagando?

Transporte de la electricidad:

Monto que se paga por el uso de las torres y subestaciones que llevan la electricidad desde donde se produce hasta las afueras de la ciudad y que depende de la cantidad de electricidad consumida.

Ajuste para facilitar el pago en efectivo, mes anterior:

Monto cobrado en la cuenta actual y que fue descontado el mes anterior para evitar pagar o recibir vuelto con monedas de \$1 ó \$5.

Mismo mes del año pasado

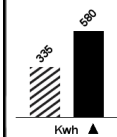

Este mes consumiste aproximadamente 73% más energía que el mismo mes del año pasado.

Mes pasado

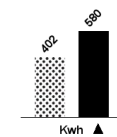

Este mes consumiste aproximadamente 44% más energía que el mes pasado.



Lavadora

Utilice su lavadora siempre con carga completa y de preferencia con agua fría. Cuando seque la ropa, prefiera hacerlo al sol y no en la secadora.



Refrigeración

No introduzcas alimentos calientes en tu refrigerador. Así evitarás que tu refrigerador consuma electricidad adicional.