



# Essbio

**Essbio S.A.**

Captación, tratamiento y distribución de agua.  
 Evacuación y tratamiento de aguas servidas.  
 Otras actividades de servicio de apoyo a las empresas N.C.P.  
 R.U.T.: 76.833.300-9  
 Casa Matriz: Avenida Arturo Prat N°199, Oficina 1501,  
 piso 15, torre B, Concepción.  
 Sucursal: Bello Horizonte N°845, Oficina 204, Rancagua.

**SEREMI MINVU REGION BIOBIO**

RENGO 370-B SECTOR CENTRO CONCEPCION  
 Chile  
 CONCEPCION

R.U.T. : 76.833.300-9  
**BOLETA ELECTRÓNICA**

N° 112406561

**S.I.I. - CONCEPCION**

N° Ruta	810807290134
Boleta Emitida	10/OCT/2025
Tipo de Despacho	Correo Electronico
Grupo tarifario	1 ESSBIO VIII
Factor de Cobro	1,00
Tipo Facturación	NORMAL
Diámetro	13
Medidor	MV D013 # 202104697



Su número de servicio es

**1546255-8**

Su consumo en m3 de este mes (1m 1.000 litros de agua)

Su consumo es \$ de este mes, se calcula así:

Lectura Actual 03/10/2025	5314	Cargo Fijo	888
Lectura Anterior 03/09/2025	5.307	Consumo Agua Potable	4.587
Consumo Calculado	7,00	Servicio De Alcantarillado	3.671
		Tratamiento Aguas Servidas	2.217
Consumo Facturado	7,00	Subtotal Consumo de Mes	11.363
		Ajuste Sencillo Anterior	1
		Ajuste Sencillo	-4

Su Consumo en m3 durante los últimos 13 meses fue:

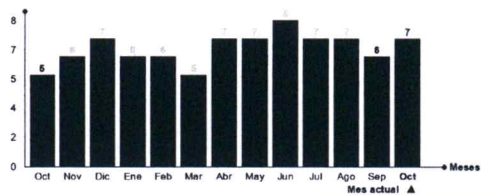

Su gasto diario fue de: \$ 379

Monto Total 11.360  
 Saldo Anterior 0

**TOTAL A PAGAR VENCIMIENTO 11.360 27/OCT/2025**

Datos Tributarios Neto \$9.549, IVA \$1.814

Tarifas Publicadas: Diario El Mostrador 25-06-2025.

La Fecha Estimada para su Próxima Lectura es el 02/11/2025

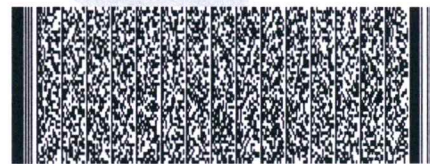

Timbre Electrónico SII

Res. 111 del 30-12-2013 - Verifique documento: [www.sii.cl](http://www.sii.cl)

Últimos pagos: 25/SEP/2025 Monto: 9.870 N° Pagos: 1

N° Servicio	1546255-8
Copia Boleta	112406561
Monto Total	11.360
Saldo Anterior	0
Vence	27/OCT/2025
<b>Total a Pagar</b>	<b>11.360</b>



011240656101546255011360



600 33 11000  
600 37 24000

\*3311

41 2408 800  
41 2101 200



+56 9 3954 5280



[www.essbio.cl](http://www.essbio.cl)



@essbio



Essbio Chile