



Essbio

Essbio S.A.

Captación, tratamiento y distribución de agua.
 Evacuación y tratamiento de aguas servidas.
 Otras actividades de servicio de apoyo a las empresas N.C.P.
 R.U.T.: 76.833.300-9
 Casa Matriz: Avenida Arturo Prat N°199, Oficina 1501,
 piso 15, torre B, Concepción.
 Sucursal: Bello Horizonte N°845, Oficina 204, Rancagua.

SEREMI MINVU REGION BIOBIO

RENGO 384 Depto. OF-E SECTOR CENTRO
 CONCEPCION Chile
 CONCEPCION

R.U.T. : 76.833.300-9
BOLETA ELECTRÓNICA

N° 107075696

S.I.I. - CONCEPCION

N° Ruta	810807290137
Boleta Emitida	10/ABR/2025
Tipo de Despacho	Correo Electronico
Grupo tarifario	1 ESSBIO VIII
Factor de Cobro	1,00
Tipo Facturación	NORMAL
Diámetro	25
Medidor	MZ D025 # 200100248



Su número de servicio es

1546276-0

Su consumo en m3 de este mes (1m 1.000 litros de agua)

Su consumo es \$ de este mes, se calcula así:

Lectura Actual 03/04/2025	3324	Cargo Fijo	888
Lectura Anterior 05/03/2025	3.322	Consumo Agua Potable	1.310
Limite Sobreconsumo (m3)	40,00	Servicio De Alcantarillado	1.049
Consumo Calculado	2,00	Tratamiento Aguas Servidas	633
Consumo Facturado	2,00	Subtotal Consumo de Mes	3.880
		Ajuste Sencillo Anterior	2
		Ajuste Sencillo	-2

Su Consumo en m3 durante los últimos 13 meses fue:

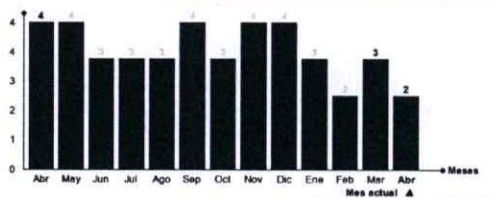

Monto Total 3.880
 Saldo Anterior 0

Su gasto diario fue de: \$ 134

TOTAL A PAGAR 3.880
VENCIMIENTO 28/ABR/2025

Datos Tributarios Neto \$3.261, IVA \$619

Tarifas Publicadas: Diario El Mostrador 09-01-2025.
 La Fecha Estimada para su Próxima Lectura es el 03/05/2025

Últimos pagos: 27/MAR/2025 Monto: 5.380 N° Pagos: 1

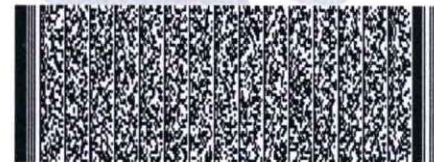

Timbre Electrónico SII
 Res. 111 del 2010 - Verifique documento: www.sii.cl

N° Servicio	1546276-0
Copia Boleta	107075696
Monto Total	3.880
Saldo Anterior	0
Vence	28/ABR/2025
Total a Pagar	3.880



0154627600003880

☎ 600 33 11000
 600 37 24000

+3311 | 41 2408 800
 41 2101 200

☎ +56 9 3954 5280

www www.essbio.cl

✉ @essbio

f Essbio Chile