



Essbio S.A.
 Captación, tratamiento y distribución de agua.
 Evacuación y tratamiento de aguas servidas.
 Otras actividades de servicio de apoyo a las empresas N.C.P.
 R.U.T.: 76.833.300-9
 Casa Matriz: Avenida Arturo Prat N°199, Oficina 1501,
 piso 15, torre B, Concepción.
 Sucursal: Bello Horizonte N°845, Oficina 204, Rancagua.

SEREMI MINVU REGION BIOBIO

RENGO 370-B SECTOR CENTRO CONCEPCION
 Chile
 CONCEPCION

R.U.T. : 76.833.300-9
BOLETA ELECTRÓNICA

N° 116813370

S.I.I. - CONCEPCION

N° Ruta **810807290134**
 Boleta Emitida **11/MAR/2026**
 Tipo de Despacho **Correo Electronico**
 Grupo tarifario **1 ESSBIO VIII**
 Factor de Cobro **1,00**
 Tipo Facturación **NORMAL**
 Diámetro **13**
 Medidor **MV D013 # 202104697**



Su número de servicio es

1546255-8

Su consumo en m3 de este mes (1m 1.000 litros de agua)

Su consumo es \$ de este mes, se calcula así:

Lectura Actual 04/03/2026	5358	Cargo Fijo	916
Lectura Anterior 02/02/2026	5.352	Consumo Agua Potable	4.030
Limite Sobreconsumo (m3)	40,00	Servicio De Alcantarillado	3.219
Consumo Calculado	6,00	Tratamiento Aguas Servidas	1.940
Consumo Facturado	6,00	Subtotal Consumo de Mes	10.105
		Intereses	25
		Ajuste Sencillo Anterior	2
		Ajuste Sencillo	-2

Su Consumo en m3 durante los últimos 13 meses fue:

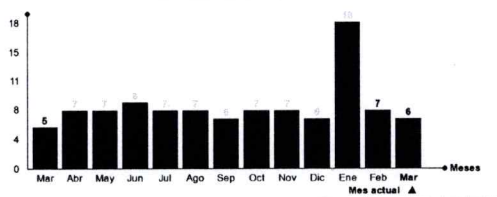

Su gasto diario fue de: \$ 338

Monto Total **10.130**
 Saldo Anterior **0**

TOTAL A PAGAR 10.130
VENCIMIENTO 26/MAR/2026

Datos Tributarios Neto \$8.513, IVA \$1.617

Tarifas Publicadas: Diario El Mostrador 03-12-2025.

Fin Periodo Punta

La Fecha Estimada para su Próxima Lectura es el 03/04/2026

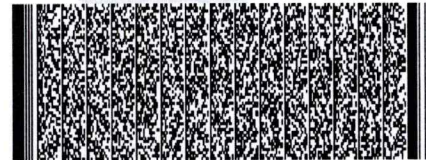

Timbre Electrónico SII

Res. 111 del 30-12-2013 - Verifique documento: www.sii.cl

Últimos pagos: 27/FEB/2026 Monto: 11.650 N° Pagos: 1

N° Servicio **1546255-8**
 Copia Boleta **116813370**
 Monto Total **10.130**
 Saldo Anterior **0**
 Vence **26/MAR/2026**
Total a Pagar 10.130



011681337001546255010130

600 33 11000
 600 37 24000

+3311

41 2408 800
 41 2101 200

+56 9 3954 5280

www.essbio.cl

@essbio

Essbio Chile