



Essbio S.A.
 Captación, tratamiento y distribución de agua.
 Evacuación y tratamiento de aguas servidas.
 Otras actividades de servicio de apoyo a las empresas N.C.P.
 R.U.T.: 76.833.300-9
 Casa Matriz: Avenida Arturo Prat N°199, Oficina 1501,
 piso 15, torre B, Concepción.
 Sucursal: Bello Horizonte N°845, Oficina 204, Rancagua.

SEREMI MINVU REGION BIOBIO

RENGO 370-A SECTOR CENTRO CONCEPCION
 Chile
 CONCEPCION

R.U.T. : 76.833.300-9
BOLETA ELECTRÓNICA

N° 112407605

S.I.I. - CONCEPCION

N° Ruta **810807290133**
 Boleta Emitida **10/OCT/2025**
 Tipo de Despacho **Correo Electronico**
 Grupo tarifario **1 ESSBIO VIII**
 Factor de Cobro **1,00**
 Tipo Facturación **NORMAL**
 Diámetro **19**
 Medidor **MV D019 # 407008120**



Su número de servicio es

1546248-5

Su consumo en m3 de este mes (1m 1.000 litros de agua)

Su consumo es \$ de este mes, se calcula así:

Lectura Actual 03/10/2025	6258	Cargo Fijo	888
Lectura Anterior 03/09/2025	6.247	Consumo Agua Potable	7.209
Consumo Calculado	11,00	Servicio De Alcantarillado	5.769
		Tratamiento Aguas Servidas	3.483
Consumo Facturado	11,00	Subtotal Consumo de Mes	17.349
		Ajuste Sencillo Anterior	8
		Ajuste Sencillo	-7

Su Consumo en m3 durante los últimos 13 meses fue:

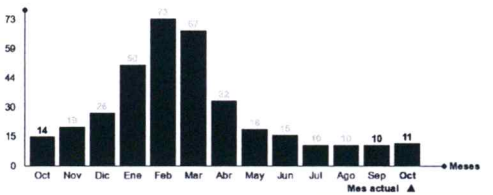

Su gasto diario fue de: \$ 578

Monto Total **17.350**
 Saldo Anterior **0**

TOTAL A PAGAR 17.350
VENCIMIENTO 27/OCT/2025

Datos Tributarios Neto \$14.579, IVA \$2.770

Tarifas Publicadas: Diario El Mostrador 25-06-2025.

La Fecha Estimada para su Próxima Lectura es el 02/11/2025

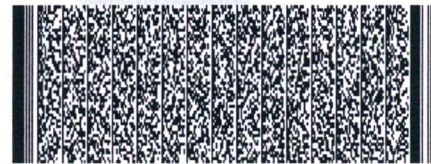

Timbre Electrónico SII

Res. 111 del 30-12-2013 - Verifique documento: www.sii.cl

Últimos pagos: 25/SEP/2025 Monto: 15.850 N° Pagos: 1

N° Servicio **1546248-5**
 Copia Boleta **112407605**
 Monto Total **17.350**
 Saldo Anterior **0**
 Vence **27/OCT/2025**
Total a Pagar 17.350



011240760501546248017350