

## ¿Problemas con el servicio de electricidad?

Si tienes alguna consulta o reclamo con respecto al servicio, puedes contactarnos a través de nuestros distintos canales.



[www.cge.cl](http://www.cge.cl) [@CGE\\_Clientes](https://twitter.com/CGE_Clientes) **800 800 767** [atencionclientes@cge.cl](mailto:atencionclientes@cge.cl)

NUEVO CANAL +569 8956 8479

## ¿Qué hago si mi problema no se ha resuelto?

Contáctate con la Superintendencia de Electricidad y Combustibles (SEC), entidad que vigila que las personas cuenten con un servicio seguro y de calidad en los sistemas de electricidad y combustibles.

(2) 2428 5520 6000 231 360 [www.sec.cl](http://www.sec.cl)

## Datos de mi suministro

**Dirección suministro:** DIAZ GANA 1071 OF-401B OF401B ANTOFAGASTA ANTOFAGASTA  
**Subestación:** Centro  
**Sector Tarifario:** Antofagasta Stxa-1-a - Tramo: 6  
**Potencia Conectada:** 8.80  
**Fecha término de tarifa:** Indefinido  
**Fecha límite para cambio de tarifa:** a Solicitud del Cliente  
**Tipo de tarifa contratada:** BT1 SING

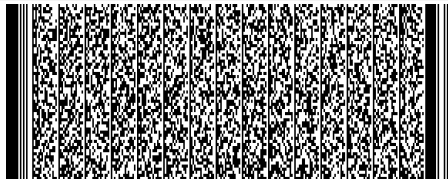

Timbre Electrónico S.I.I. Res. 80 de 22/08/2014  
Verifique documento: [www.sii.cl](http://www.sii.cl)

## PAGO PRESENCIAL



## PAGOS POR INTERNET

- [www.bancoestado.cl](http://www.bancoestado.cl)
- [www.sencillito.com](http://www.sencillito.com)
- [www.bancochile.cl](http://www.bancochile.cl)
- [www.santander.cl](http://www.santander.cl)
- [www.unired.cl](http://www.unired.cl)
- [www.servipag.com](http://www.servipag.com)

## OFICINAS COMERCIALES

Lunes a viernes de **8:30 a 13:30 hrs.**

**Antofagasta:** Latorre 2442 - **Calama:** Vivar 2044 - **Mejillones:** San Martín 551 - **Taltal:** Av. Francisco Bilbao 646 - **Tocopilla:** 21 de Mayo 1198

## PAGO AUTOMÁTICO CUENTAS (PAC)

Banco de Chile • Banco Estado • Scotiabank  
BCI • Corpbanca • BICE • Santander • Itaú  
Security • Banco Falabella • BBVA

## PAGO EN OFICINA VIRTUAL ([www.cge.cl](http://www.cge.cl))



## PAGO POR APLICACIÓN



COMPAÑÍA GENERAL DE ELECTRICIDAD S.A.  
RUT: 76.411.321-7  
GIRO: Distribución de energía eléctrica.  
CASA MATRIZ: Av. Presidente Riesco 5561, Piso 17, Las Condes.

R.U.T.: 76.411.321-7  
**FACTURA ELECTRÓNICA**  
N° 25557177

S.I.I.-SANTIAGO ORIENTE

N° CLIENTE: **9473063**

Fecha de emisión: 08 Abr 2026

**Sr. (a) Tecnologías Industriales Buildtek S.a.**  
**Rut:** 76.105.206-3  
**Giro:** Actividades de Hoteles  
**Dirección de Envío:** DIAZ GANA 1071 OF-401B OF401B ANTOFAGASTA ANTOFAGASTA  
**Ruta:** D0304011-0034 | **Var. Corresp:** CWEB

**Observaciones de reparto:**  
OF-401B  
**Dirección Comercial:**  
ANTONIO POUPIN 990 ANTOFAGASTA

¿Cuánto debo? **Total a pagar \$163.500**

Monto del Período 06 MAR - 07 ABR

\*Revisa el detalle de tu cuenta al reverso de esta página →

¿Hasta cuándo puedo pagar?

**Fecha de vencimiento 23 Abr 2026**

(A partir de esta fecha se originarán intereses y se te cobrará un cargo adicional por pago fuera de plazo)

Suscríbete a la boleta electrónica escaneando este código QR



Cupón de pago

N° de cliente

**9473063**

Fecha de vencimiento

**23 Abr 2026**

**Total a pagar**

**\$ 163.500**



04011637234661947306300001635001

Último Pago: el 30 Mar 2026 por un monto de \$ 149.400 vía Banco Estado

## Detalle de mi cuenta

### Servicio Eléctrico

Administración del Servicio	\$	873
Transporte de Electricidad	\$	17.037
Cargo por Servicio Público	\$	504
Cargo Fondo de Estabilización Ley 21.472	\$	1.222
Electricidad Consumida (589 kWh)	\$	117.261
Interés	\$	811

### Otros Cargos

Ajuste para Facilitar el Pago en Efectivo, Mes Anterior	\$	33
Ajuste para Facilitar el Pago en Efectivo, Mes Actual	\$	- 78

Total exento	\$	1.726
Total neto	\$	135.982
19% IVA	\$	25.837
<b>Total Emisión</b>	<b>\$</b>	<b>163.545</b>
Otros	\$	-45
Saldo anterior	\$	0

**Total a pagar ccc**

**\$ 163.500**

Cliente suscrito a envío electrónico

Valores sin IVA incluido/Tarifas fijadas según Decreto N°5T.  
(Publicado en Diario Oficial el 07-06-2024)

## Mi consumo en el mes actual

Para determinar cuánta electricidad consumiste en el mes se considera lo que marca tu medidor en la 'lectura actual' y se le resta lo que marcó en tu 'lectura anterior'.

Período de lectura: 06/03/2026 - 07/04/2026 Fecha estimada próxima lectura: 07/05/2026

Medidor	Propiedad	Lecturas	Constante	Consumo medidor
103492	Cliente	Actual 7.718 kWh Anterior - 7.129 kWh <b>589 kWh</b>	1	<b>589 kWh</b>
<b>Consumo total del mes = 589 kWh</b>				

## ¿Cuál fue mi consumo en los últimos 13 meses?

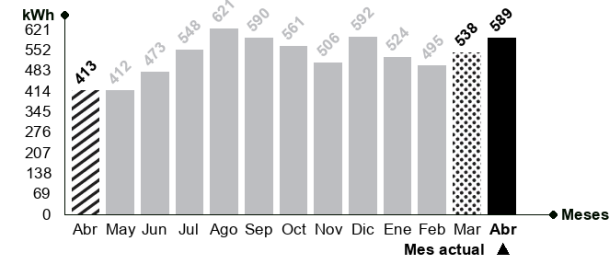

### ¿Qué significa lo que estoy pagando?

#### Transporte de la electricidad:

Monto que se paga por el uso de las torres y subestaciones que llevan la electricidad desde donde se produce hasta las afueras de la ciudad y que depende de la cantidad de electricidad consumida.

#### Ajuste para facilitar el pago en efectivo, mes anterior:

Monto cobrado en la cuenta actual y que fue descontado el mes anterior para evitar pagar o recibir vuelto con monedas de \$1 ó \$5.

### Mismo mes del año pasado

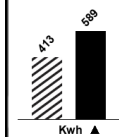

Este mes consumiste aproximadamente 43% más energía que el mismo mes del año pasado.

### Mes pasado

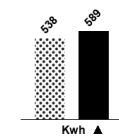

Este mes consumiste aproximadamente 9% más energía que el mes pasado.



### Lavadora

Utilice su lavadora siempre con carga completa y de preferencia con agua fría. Cuando seque la ropa, prefiera hacerlo al sol y no en la secadora.



### Refrigeración

No introduzcas alimentos calientes en tu refrigerador. Así evitarás que tu refrigerador consuma electricidad adicional.