



Essbio S.A.
 Captación, tratamiento y distribución de agua.
 Evacuación y tratamiento de aguas servidas.
 Otras actividades de servicio de apoyo a las empresas N.C.P.
 R.U.T.: 76.833.300-9
 Casa Matriz: Avenida Arturo Prat N°199, Oficina 1501,
 piso 15, torre B, Concepción,
 Sucursal: Bello Horizonte N°845, Oficina 204, Rancagua.

SEREMI MINVU REGION BIOBIO

RENGO 384 SECTOR CENTRO OF 2 Y 3 POR
 O'HIGGINS CONCEPCION Chile
 CONCEPCION

R.U.T. : 76.833.300-9
BOLETA ELECTRÓNICA

N° 105328738

S.I.I. - CONCEPCION

N° Ruta 810807290135
Boleta Emitida 11/FEB/2025
Tipo de Despacho Correo Electronico
Grupo tarifario 1 ESSBIO VIII
Factor de Cobro 1,00
Tipo Facturación NORMAL
Diámetro 38
Medidor IPL D038 # 130295224



Su número de servicio es

1546262-0

Su consumo en m3 de este mes (1m 1.000 litros de agua)

Su consumo es \$ de este mes, se calcula así:

| | | | |
|-----------------------------|-------|----------------------------|--------|
| Lectura Actual 03/02/2025 | 3658 | Cargo Fijo | 888 |
| Lectura Anterior 03/01/2025 | 3.612 | Consumo Agua Potable | 30.114 |
| Limite Sobreconsumo (m3) | 46,00 | Servicio De Alcantarillado | 24.122 |
| Consumo Calculado | 46,00 | Tratamiento Aguas Servidas | 14.568 |
| | | | |
| Consumo Facturado | 46,00 | Subtotal Consumo de Mes | 69.692 |
| | | Ajuste Sencillo Anterior | 1 |
| | | Ajuste Sencillo | -3 |

Su Consumo en m3 durante los últimos 13 meses fue:

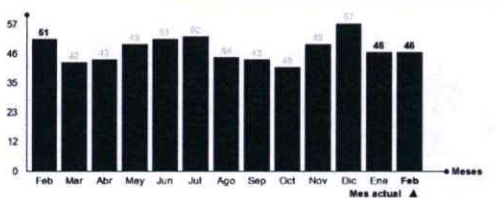

Monto Total 69.690
 Saldo Anterior 0

Su gasto diario fue de: \$ 2248

TOTAL A PAGAR VENCIMIENTO 69.690 26/FEB/2025

Datos Tributarios Neto \$58.565 , IVA \$11.127

Tarifas Publicadas: Diario El Mostrador 09-01-2025.

La Fecha Estimada para su Próxima Lectura es el 05/03/2025



Timbre Electrónico SII

Res. 111 del 30-12-2013 - Verifique documento: www.sii.cl

Últimos pagos: 23/ENE/2025 Monto: 68.470 N° Pagos: 1

N° Servicio 1546262-0
 Copia Boleta 105328738
 Monto Total 69.690
 Saldo Anterior 0
 Vence 26/FEB/2025
Total a Pagar 69.690



010532873801546262069690