



**Essbio S.A.**  
 Captación, tratamiento y distribución de agua.  
 Evacuación y tratamiento de aguas servidas.  
 Otras actividades de servicio de apoyo a las empresas N.C.P.  
 R.U.T.: 76.833.300-9  
 Casa Matriz: Avenida Arturo Prat N°199, Oficina 1501,  
 piso 15, torre B, Concepción,  
 Sucursal: Bello Horizonte N°845, Oficina 204, Rancagua.

**SEREMI MINVUREGION BIO-BIO**

AV.B.O'HIGGINS 510 SECTOR CENTRO  
 CONCEPCION Chile  
 CONCEPCION

R.U.T. : 76.833.300-9  
**BOLETA ELECTRÓNICA**

N° 104455726

**S.I.I. - CONCEPCION**

N° Ruta	810807290136
Boleta Emitida	10/ENE/2025
Tipo de Despacho	Correo Electronico
Grupo tarifario	1 ESSBIO VIII
Factor de Cobro	1,00
Tipo Facturación	NORMAL
Diámetro	19
Medidor	S405S D019 # 4025



Su número de servicio es

**1546269-8**

Su consumo en m3 de este mes (1m 1.000 litros de agua)

Su consumo es \$ de este mes, se calcula así:

Lectura Actual 03/01/2025	706	Cargo Fijo	862
Lectura Anterior 03/12/2024	689	Consumo Agua Potable	10.906
Limite Sobreconsumo (m3)	40,00	Servicio De Alcantarillado	8.740
Consumo Calculado	17,00	Tratamiento Aguas Servidas	5.301
Consumo Facturado	17,00	Subtotal Consumo de Mes	25.809
		Ajuste Sencillo Anterior	2
		Ajuste Sencillo	-7
		Reliquidación decreto tarifario cuota1/1	26

Su Consumo en m3 durante los últimos 13 meses fue:

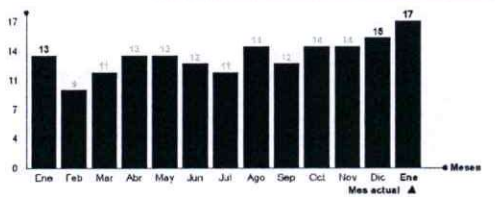

Monto Total 25.830  
 Saldo Anterior 0

Su gasto diario fue de: \$ 833

**TOTAL A PAGAR 25.830**  
**VENCIMIENTO 27/ENE/2025**

Datos Tributarios Neto \$21.710, IVA \$4.125

Tarifas Publicadas: Diario El Mostrador 13-12-2024.

La Fecha Estimada para su Próxima Lectura es el 02/02/2025



Timbre Electrónico SII

Res. 111 del 30-12-2013 - Verifique documento: [www.sii.cl](http://www.sii.cl)

Últimos pagos: 23/DIC/2024 Monto: 22.890 N° Pagos: 1

N° Servicio	1546269-8
Copia Boleta	104455726
Monto Total	25.830
Saldo Anterior	0
Vence	27/ENE/2025
<b>Total a Pagar</b>	<b>25.830</b>



010445572601546269025830