



Essbio

Essbio S.A.

Captación, tratamiento y distribución de agua.
 Evacuación y tratamiento de aguas servidas.
 Otras actividades de servicio de apoyo a las empresas N.C.P.
 R.U.T.: 76.833.300-9
 Casa Matriz: Avenida Arturo Prat N°199, Oficina 1501,
 piso 15, torre B, Concepción,
 Sucursal: Bello Horizonte N°845, Oficina 204, Rancagua.

SEREMI MINVU REGION BIOBIO

RENGO 384 SECTOR CENTRO OF 2 Y 3 POR
 O'HIGGINS CONCEPCION Chile
 CONCEPCION

R.U.T. : 76.833.300-9
BOLETA ELECTRÓNICA
 N° 116816481

S.I.I. - CONCEPCION

N° Ruta	810807290135
Boleta Emitida	11/MAR/2026
Tipo de Despacho	Correo Electronico
Grupo tarifario	1 ESSBIO VIII
Factor de Cobro	1,00
Tipo Facturación	NORMAL
Diámetro	38
Medidor	IPL D038 # 130295224



Su número de servicio es

1546262-0

Su consumo en m3 de este mes (1m 1.000 litros de agua)

Su consumo es \$ de este mes, se calcula así:

Lectura Actual 04/03/2026	4151	Cargo Fijo	916
Lectura Anterior 02/02/2026	4.119	Consumo Agua Potable	21.493
Limite Sobreconsumo (m3)	40,00	Servicio De Alcantarillado	17.172
Consumo Calculado	32,00	Tratamiento Aguas Servidas	10.345
Consumo Facturado	32,00	Subtotal Consumo de Mes	49.926
		Intereses	109
		Ajuste Sencillo Anterior	9
		Ajuste Sencillo	-4

Su Consumo en m3 durante los últimos 13 meses fue:

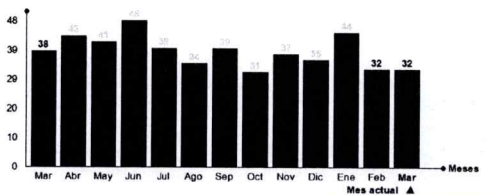

Monto Total 50.040
 Saldo Anterior 0

Su gasto diario fue de: \$ 1668

TOTAL A PAGAR 50.040
VENCIMIENTO 26/MAR/2026

Datos Tributarios Neto \$42.047 , IVA \$7.988

Tarifas Publicadas: Diario El Mostrador 03-12-2025.

Fin Periodo Punta

La Fecha Estimada para su Próxima Lectura es el 03/04/2026



Timbre Electrónico SII

Res. 111 del 30-12-2013 - Verifique documento: www.sii.cl

Últimos pagos: 27/FEB/2026 Monto: 49.960 N° Pagos: 1

N° Servicio	1546262-0
Copia Boleta	116816481
Monto Total	50.040
Saldo Anterior	0
Vence	26/MAR/2026
Total a Pagar	50.040



011681648101546262050040

☎ 600 33 11000
600 37 24000

*3311

41 2408 800
41 2101 200



+56 9 3954 5280

www.essbio.cl

@essbio



Essbio Chile



SERVICIO AL CLIENTE LOS 365 DÍAS DEL AÑO

600 33 11000 | 41 2408 800 | *3311
600 37 24000 | 41 2101 200

Ahora también puede escribirnos por Whatsapp +56 9 3954 5280

Cuidemos el agua, denuncie el hurto llamando a nuestros números, será atendida (o) confidencialmente.

OFICINAS DE ATENCIÓN AL CLIENTE

MEDIOS DE PAGO

Localidad	Dirección
Arauco	Caupeolán N°261
Bulnes	Carlos Condell N°311
Cabrero	Av. Vial N°215
Caferte	Tucapel N°396
Chiguayante	Av. O'Higgins N°2402
Chilán	Bulnes N°368
Chilán Viejo	Mariano Egaña N°599
Cobquecura	Chacabuco S/N
	Edificios Públicos
Coilemu	Matta N°627
Colhuaco	Arturo Prat N°1653,
	Edificios Públicos
Concepción	Victor Larraín N°1081
Contulmo	Lanahue N°283
Coronel	Los Carrera N°786
Curanilahue	Caupeolán N°727
Dichato	Daniel Vase N°755-C
	Oficina Delegación Municipal
El Carmen	Bequedano N°418 Of. 2
Ficoida	Ignacio Semano N°501
Hualpén	Av. 2 N°35, Peñuelas
Hualqui	Bulnes N°310
Huapi	Av. Ecuador N°53
Laja	Av. Balmaceda N°408, loc. 3
Lebu	Saavedra N°461
Lirquén	Manuel Rodríguez N°165
	Oficina Delegación Municipal
Los Álamos	Ignacio Carrera Pinto N° 707
Los Ángeles	O'Higgins N°252

Lota	Serrano N°885
Monte Águila	Ahumada N°665
Mulchén	Gena N°367
Nacimiento	Av. La Cruz N°499
Negrete	Av. Néstor del Río N°279, loc. 2
Ninhue	Oswaldo Muñoz N°150
Pipas	María Castellón N°150
Pemuco	Claudio Carrasco N°582
Penco	El Roble N°301
Pinto	Ernesto Fiquelme N°231-H
Quilaco	Carerra N°489
Quilico	Bascor N°30
Quillón	El Roble N°251
Quirihue	Esmeralda N°503
Rafael	O'Higgins S/N Exq. Umejola
San Carlos	Vicuña Mackena N°322 loc. 9
San Ignacio	Manuel Rodríguez N°349
San Pedro de la Paz	Los Avellanos N°83
	Villa San Pedro
San Rosendo	Vallejos N°299
Santa Bárbara	Arturo Prat N°790 A
Santa Juana	Irarrázabal N°199
Talcahuano	Aníbal Pinto N°73
Tomé	Mariano Egaña N°977, loc. 2
Tucapel	San Diego N°501
Yumbel	General Cruz N°1192
Yungay	Huamachuco N°204-B
Curanilahue	Centro de Pápagos
	Arturo Prat N°886

PAGO POR INTERNET

www.essbio.cl



PAGO PRESENCIAL

- ServiFacil (Lider)
- Ceja Vecino
- ServiPag
- Unired
- Sencillito

CONVENIOS CON ENTIDADES BANCARIAS

Bancos (PAC) / Multibanco
Tarjetas De Crédito (PAT)

Si su servicio mantiene a la fecha de emisión un saldo a favor en su cuenta, este valor podrá ser abonado a futuras facturaciones. Alternativamente le ofrecemos la posibilidad de efectuar la devolución del saldo, acercándose a nuestras oficinas de Atención a Clientes más cercana a su domicilio.

- Si paga con cheque, emítalo nominativo y cruzado a nombre de ESSBIO S.A.
- Se entenderá pagada esta cuenta una vez que ESSBIO S.A. haya recibido conforme la disponibilidad de fondos, por parte del banco.
- Los pagos efectuados se verán reflejados en su cuenta en un plazo máximo de 72 horas hábiles.

- El cargo fijo se cobra, haya o no consumo y aunque el servicio tenga suspendido el suministro. La fecha de vencimiento no es válida para servicios con saldo anterior.
- ESSBIO S.A. no tiene recaudación a domicilio por los trabajos técnicos domiciliarios (reparación, arranque agua potable, cambio medidor, etc.)

MÁS INFORMACIÓN, MEJOR SERVICIO

Consumo Adicionable: es el consumo correspondiente al período por el medidor retirado.

Promedio Descontable: es el consumo promedio facturado que se aplica cuando no se puede obtener la lectura del medidor, por causa ajena a su funcionamiento.

Diferencia por Prorrato: es aquella parte del consumo resultante de prorratar la diferencia de los consumos del medidor general, menos la sumatoria de los consumos propios de los remarcadores.

Factor de Cobro: este factor se aplica sobre los consumos facturados y es diferente de 1 cuando el período de lectura es menor de 28 días o bien mayor de 32 días.

Consumo Promedio: el promedio de los consumos facturados en los últimos seis meses con lectura efectiva, distintas y consumos mayores a cero.

Grupo Tarifario: en la Región del Biobío y Ñuble existen dos grupos tarifarios.

Número de Servicio: número situado en la parte superior izquierda de su boleta; identifica su domicilio. Recuerde que este número le será requerido al momento de realizar cualquier trámite relacionado con su servicio domiciliario.

Promedio No Descontable: corresponde al consumo promedio facturado que se aplica cuando no se puede determinar el consumo del período por encontrarse el medidor en mal estado.

Consumos por Abonar: es igual a los promedios descontables (PD) facturados, menos los consumos efectivos leídos.

Cobro Presunto: consumo facturado al cliente, en el evento que el usuario durante dos o más períodos consecutivos de facturación no permita la lectura o se niegue al recambio de medidor.

IMPORTANTE

Al realizar un reclamo, la empresa sanitaria tiene un plazo de 10 días hábiles para contestarle. De no quedar conforme con la respuesta puede dirigir su reclamo ante la Superintendencia de Servicios Sanitarios.

SISS DE ÑUBLE
Dirección: Av. 18 de Septiembre N° 1112
Ciudad: Chillán
Fono Call Center: 800 381 800
Página web: www.siss.gob.cl

SISS DEL BIOBÍO
Dirección: Avenida O'Higgins
Poniente N°77, oficina N°803
Ciudad: Concepción
Fono Call Center: 800 381 800
Página web: www.siss.gob.cl

Inserción ordenada, para su información por la Superintendencia de Servicios Sanitarios.

FONO ORIENTACIÓN VIOLENCIA CONTRA LA MUJER

1455

GRATUITO CONFIDENCIAL ATENCIÓN 24/7

SernamEG.gob.cl

/SernamEGChile

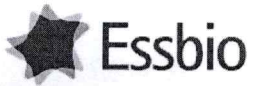

Término Periodo de Verano

Sr.(a) : **SEREMI MINVU REGION BIOBIO**

Ruta : **810807290135**

Dirección : **RENGO 384 SECTOR CENTRO OF 2 Y 3 POR O'HIGGINS
CONCEPCION Chile**

Servicio :**1546262-0**

Información Importante

Estimado Cliente

Le informamos su lectura del medidor al finalizar el periodo de Punta .

Medidor	Diámetro	Fecha de Lectura	Lectura	Clave Lectura
0130295224	38	04/03/2026	4151	LECTURA EFECTIVA

El periodo de verano termina el último día del presente mes. En caso de presentar dudas respecto de esta información, consulte en nuestro FonoClientes que atiende las 24 horas del día, los 365 días del año.