



**Essbio S.A.**  
 Captación, tratamiento y distribución de agua.  
 Evacuación y tratamiento de aguas servidas.  
 Otras actividades de servicio de apoyo a las empresas N.C.P.  
 R.U.T.: 76.833.300-9  
 Casa Matriz: Avenida Arturo Prat N°199, Oficina 1501,  
 piso 15, torre B, Concepción.  
 Sucursal: Bello Horizonte N°845, Oficina 204, Rancagua.

**SEREMI MINVU REGION BIOBIO**

RENGO 370-B SECTOR CENTRO CONCEPCION  
 Chile  
 CONCEPCION

R.U.T. : 76.833.300-9  
**BOLETA ELECTRÓNICA**  
 N° 100111680

**S.I.I. - CONCEPCION**

N° Ruta **810807290134**  
 Boleta Emitida **12/AGO/2024**  
**Tipo de Despacho** **Correo Electronico**  
 Grupo tarifario **1 ESSBIO VIII**  
 Factor de Cobro **1,00**  
 Tipo Facturación **NORMAL**  
 Diámetro **13**  
 Medidor **MV D013 # 202104697**



Su número de servicio es

**1546255-8**

Su consumo en m3 de este mes (1m 1.000 litros de agua)

Su consumo es \$ de este mes, se calcula así:

Lectura Actual 02/08/2024	5224	Cargo Fijo	862
Lectura Anterior 03/07/2024	5.220	Consumo Agua Potable	2.564
Consumo Calculado	4,00	Servicio De Alcantarillado	2.057
Consumo Facturado	4,00	Tratamiento Aguas Servidas	1.247
		Subtotal Consumo de Mes	6.730
		Ajuste Sencillo Anterior	2
		Ajuste Sencillo	-2

Su Consumo en m3 durante los últimos 13 meses fue:

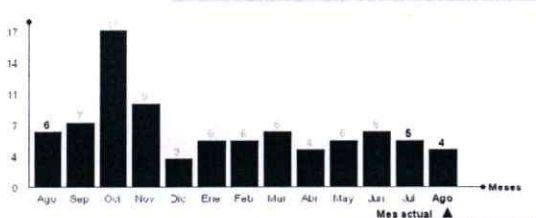

Monto Total **6.730**  
 Saldo Anterior **0**

Su gasto diario fue de: \$ 224

**TOTAL A PAGAR 6.730**  
**VENCIMIENTO 28/AGO/2024**

Datos Tributarios Neto \$5.655, IVA \$1.075

Tarifas Publicadas: Diario El Mostrador 29-05-2024.  
 La Fecha Estimada para su Próxima Lectura es el 01/09/2024

Últimos pagos: 18/JUL/2024 Monto: 8.150 N° Pagos: 1



Timbre Electrónico SII  
 Res. 111 del 2010 - Verifique documento: [www.sii.cl](http://www.sii.cl)



0154625500006730

N° Servicio **1546255-8**  
 Copia Boleta **100111680**  
 Monto Total **6.730**  
 Saldo Anterior **0**  
 Vence **28/AGO/2024**  
**Total a Pagar 6.730**