



CHILQUINTA DISTRIBUCIÓN S.A.
 RUT: 96.813.520-1
 GIRO: Distribución de Energía Eléctrica.
 CASA MATRIZ: Av. Argentina N°1,
 piso 9, Valparaíso.

R.U.T.: 96.813.520-1
FACTURA ELECTRÓNICA
 N° 10.652.950

S.I.I. - VALPARAÍSO

SEÑOR(A) Serviu Metropolitano . .
 A Nuñez De Fonseca 3150
 San Antonio

N° CLIENTE: 350291 - 0
 FECHA EMISIÓN: 24 abr 2026
 FECHA VENCIMIENTO: 15 may 2026

Nombre: Serviu Metropolitano . .

R.U.T.: 61.812.000-7

Giro: ACTIVIDADES DE LA ADMINISTRACIÓN PÚBLICA

Fecha de Emisión: 24 abr 2026

Dirección: A Nunez De Fonseca 3150, San Antonio

Teléfono:

INFORMACIÓN DE SUMINISTRO

Tarifa AT-3 PPP
 Zona Tarifaria Aéreo
 Subestación SAN ANTONIO
 Potencia Conectada 20 KVA
 Límite de Invierno
 Dirección A Nunez De Fonseca 3150 San Antonio
 Bloque de Corte 3
 Cons. Referencia Prx. Per 4778 kWh
 Grupo Consumo CHILQUINTA
 Fecha Límite para cambio tarifa 23-SEP-2026
 Fecha Término de tarifa 23-OCT-2026
 Demanda Leída : 23,3 kW

DETALLE DE SU CUENTA

LECTURAS Desde 17 mar 2026 al 16 abr 2026

Nr. Medidor	Cte	Tipo	Prop.	Actual	Anterior	Consumo
10025558	80	Activo	Empresa	5946	5879	5360
10025558	80	Reactivo	Empresa	2198	2175	1840

Fecha estimada próx. lectura: 15-MAY-2026

COBROS

Administración del servicio		1.022
Electricidad consumida	5.547,6 kWh	719.043
Cargo Ley 21.472	5.547,6 kWh	17.913
Uso del Sistema de Transmisión		153.114
Demanda Máxima	26,6 kW	332.276

CONSUMO ÚLTIMOS MESES KWH

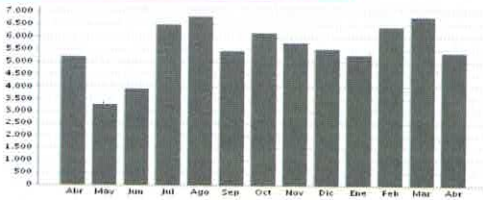

Último pago: \$ 1.736.784
 07-04-2026 12:21 BANCO ESTADO

INFORMACIÓN DE COMPENSACIONES

Detalle de Compensaciones
 Compensación SEC por interrupciones de suministro del periodo: Mar/2025-Feb/2026
 Total de interrupciones: 0
 Tiempo total interrumpido(seg): 0
 Tiempo a compensar(seg): 0
 Consumo promedio(Kwh/Seg): 0,00000
 Energía a compensar(Kwh): 0,00000
 Costo de falla(\$/Kwh): 0,000
 Monto a compensar(\$): 0



MONTO EXENTO	MONTO AFECTO	I.V.A.	TOTAL MES	SALDO ANTERIOR	OTROS CARGOS / ABONOS	TOTAL A PAGAR
22.656	1.200.712	228.135	1.451.503	0	0	1.451.503

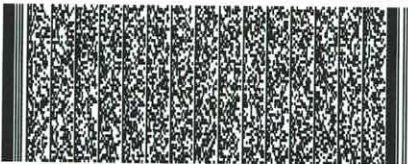

Res N° 109 de 2006 - Verifique Documento www.sii.cl

Nombre: _____ Fecha: _____
 RUT: _____ Firma: _____
 Recinto: _____
 "El acuse de recibo que se declara en este acto, de acuerdo a lo dispuesto en la letra b) del Art. 4°, y la letra c) del Art. 5 de la Ley 19.983, acredita que la entrega de mercaderías o servicio(s) prestado(s) ha(n) sido recibido(s)"

MENSAJES

- Esta cuenta contiene un descuento de \$53.873 por devoluciones en la tarifa de generación y transmisión, equivalente a 10 pesos por kWh consumido. A estos valores netos se les adiciona el IVA.
- Informamos que según lo que indica la Ley 21.472 se ha incluido un cobro por Fondo de Estabilización de Tarifas, de acuerdo a su consumo.



USO DE LA EMPRESA TALÓN DE CONTROL CHILQUINTA DISTRIBUCIÓN S.A.



35029100014515030P0202000210580228

VENCIMIENTO	TOTAL A PAGAR
15 may 2026	\$ 1.451.503

N° FACTURA: 10652950
 N° CLIENTE: 350291 - 0
 N° RUTA: 19_730_0100