



Essbio

Essbio S.A.

Captación, tratamiento y distribución de agua.
 Evacuación y tratamiento de aguas servidas.
 Otras actividades de servicio de apoyo a las empresas N.C.P.
 R.U.T.: 76.833.300-9
 Casa Matriz: Avenida Arturo Prat N°199, Oficina 1501,
 piso 15, torre B, Concepción.
 Sucursal: Bello Horizonte N°845, Oficina 204, Rancagua.

SEREMI MINVU REGION BIOBIO

RENGO 384 Depto. OF-E SECTOR CENTRO
 CONCEPCION Chile
 CONCEPCION

R.U.T. : 76.833.300-9
BOLETA ELECTRÓNICA

N° 105326794

S.I.I. - CONCEPCION

N° Ruta **810807290137**
 Boleta Emitida **11/FEB/2025**
 Tipo de Despacho **Correo Electronico**
 Grupo tarifario **1 ESSBIO VIII**
 Factor de Cobro **1,00**
 Tipo Facturación **NORMAL**
 Diámetro **25**
 Medidor **MZ D025 # 200100248**



Su número de servicio es

1546276-0

Su consumo en m3 de este mes (1m 1.000 litros de agua)

Su consumo es \$ de este mes, se calcula así:

Lectura Actual 03/02/2025	3319	Cargo Fijo	888
Lectura Anterior 03/01/2025	3.317	Consumo Agua Potable	1.309
Limite Sobreconsumo (m3)	40,00	Servicio De Alcantarillado	1.049
Consumo Calculado	2,00	Tratamiento Aguas Servidas	633
Consumo Facturado	2,00	Subtotal Consumo de Mes	3.879
		Ajuste Sencillo Anterior	4
		Ajuste Sencillo	-3

Su Consumo en m3 durante los últimos 13 meses fue:

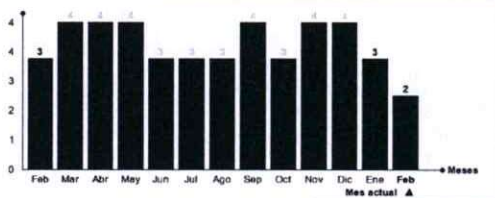

Monto Total **3.880**
 Saldo Anterior **0**

Su gasto diario fue de: \$ 125

TOTAL A PAGAR VENCIMIENTO 3.880 26/FEB/2025

Datos Tributarios Neto \$3.260, IVA \$619

Tarifas Publicadas: Diario El Mostrador 09-01-2025.

La Fecha Estimada para su Próxima Lectura es el 05/03/2025



Timbre Electrónico SII

Res. 111 del 30-12-2013 - Verifique documento: www.sii.cl

Últimos pagos: 23/ENE/2025 Monto: 5.270 N° Pagos: 1

N° Servicio **1546276-0**
 Copia Boleta **105326794**
 Monto Total **3.880**
 Saldo Anterior **0**
 Vence **26/FEB/2025**
Total a Pagar 3.880



01053267940154627603880

600 33 11000
600 37 24000

+3311 41 2408 800
41 2101 200

+56 9 3954 5280

www.essbio.cl

@essbio

Essbio Chile