

¿Problemas con el servicio de electricidad?

Si tienes alguna consulta o reclamo con respecto al servicio, puedes contactarnos a través de nuestros distintos canales.

Fono Cliente
800 800 767



www.cge.cl | @CGE_Clientes

¿Qué hago si mi problema no se ha resuelto?

Contáctate con la Superintendencia de Electricidad y Combustibles (SEC), entidad que vigila que las personas cuenten con un servicio seguro y de calidad en los sistemas de electricidad y combustibles.

2 2712 7000

600 6000 732

www.sec.cl



Datos de mi suministro

Dirección suministro: DIAZ GANA 1071
GCOMUN ANTOFAGASTA
ANTOFAGASTA
Subestación: Centro
Sector Tarifario: Antofagasta Stxa-1-a -
Tramo: 6
Potencia Conectada: 4.40
Fecha término de tarifa: Indefinido
Fecha límite para cambio de tarifa: a
Solicitud del Cliente
Tipo de tarifa contratada: BT1 SING

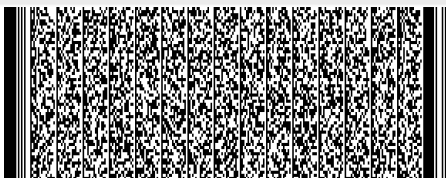

Timbre Electrónico S.I.I. Res. 80 de 22/08/2014
Verifique documento: www.sii.cl

PAGO PRESENCIAL



PAGOS POR INTERNET

- www.bancoestado.cl
- www.sencillito.com
- www.bancochile.cl
- www.santander.cl
- www.unired.cl
- www.servipag.com

OFICINAS COMERCIALES

Lunes a viernes de 8:30 a 13:30 hrs.

Antofagasta: Latorre 2442 - Calama: Vivar 2044 - Mejillones: San Martín 551 - Taltaí: Av. Francisco Bilbao 646 -

Tocopilla: 21 de Mayo 1198

PAGO AUTOMÁTICO CUENTAS (PAC)

Banco de Chile • Banco Estado • Scotiabank
BCI • Corpbanca • BICE • Santander • Itaú
Security • Banco Falabella • BBVA

PAGO EN OFICINA VIRTUAL

- www.cge.cl



COMPAÑÍA GENERAL DE ELECTRICIDAD S.A.
RUT: 76.411.321-7
GIRO: Distribución de energía eléctrica.
CASA MATRIZ: Av. Presidente Riesco 5561, Piso 17,
Las Condes.

R.U.T.: 76.411.321-7
FACTURA ELECTRÓNICA
N° 22296760

S.I.I.-SANTIAGO ORIENTE

N° CLIENTE: 9433048

Fecha de emisión: 06 Sep 2024

Sr. (a) Inversiones Cjv Ltda .
Rut: 76.008.932-K
Giro: Fondos y Sociedades de Inversión y
Entid

Dirección de Envío: DIAZ GANA 1071
GCOMUN ANTOFAGASTA
ANTOFAGASTA

Ruta: D0304011-0035 | Var. Corresp: CWEB

Observaciones de reparto:
GCOMUN
Dirección Comercial:
AV KENNEDY 3570 VITACURA

¿Cuánto debo? **Total a pagar \$68.900**

Monto del Período 07 AGO - 05 SEP

*Revisa el detalle de tu cuenta al reverso de esta página →

¿Hasta cuándo
puedo pagar?

Fecha de vencimiento **26 Sep 2024**

(A partir de esta fecha se originarán intereses y se te cobrará un cargo adicional por pago fuera de plazo)

Cupón
de pago

N° Cliente

9433048

Fecha de vencimiento

26 Sep 2024

Total a pagar

\$ 68.900



0401162632454894330480000068900K

Último Pago: el 22 Ago 2024 por un monto de \$ 80.300 vía Banco Estado

Detalle de mi cuenta

Servicio Eléctrico

Administración del Servicio	\$	824
Transporte de Electricidad	\$	6.695
Cargo por Servicio Público	\$	278
Cargo Fondo de Estabilización Ley 21.472	\$	316
Electricidad Consumida (371 kWh)	\$	49.859

Otros Cargos

Ajuste para Facilitar el Pago en Efectivo, Mes Anterior	\$	86
Ajuste para Facilitar el Pago en Efectivo, Mes Actual	\$	- 60

Total exento	\$	594
Total neto	\$	57.378
19% IVA	\$	10.902
Total Emisión	\$	68.874
Otros	\$	26
Saldo anterior	\$	0

Total a pagar **\$ 68.900**

Cliente suscrito a envío electrónico

Valores sin IVA incluido/Tarifas fijadas según Decreto N°5T.
(Publicado en Diario Oficial el 07-06-2024)

Mi consumo en el mes actual

Para determinar cuánta electricidad consumiste en el mes se considera lo que marca tu medidor en la 'lectura actual' y se le resta lo que marcó en tu 'lectura anterior'.

Período de lectura: 07/08/2024 - 05/09/2024 Fecha estimada próxima lectura: 04/10/2024

Medidor	Propiedad	Lecturas	Constante	Consumo medidor
513174	Cliente	Actual 33.936 kWh Anterior - 33.565 kWh 371 kWh	1	371 kWh
Consumo total del mes = 371 kWh				

¿Cuál fue mi consumo en los últimos 13 meses?

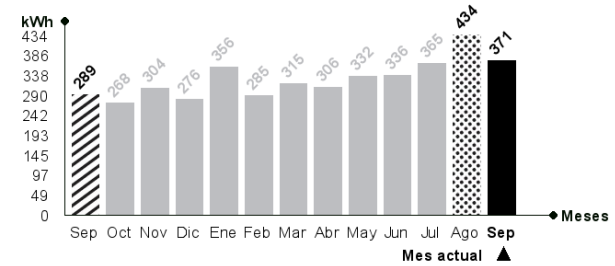

¿Qué significa lo que estoy pagando?

Transporte de la electricidad:

Monto que se paga por el uso de las torres y subestaciones que llevan la electricidad desde donde se produce hasta las afueras de la ciudad y que depende de la cantidad de electricidad consumida.

Ajuste para facilitar el pago en efectivo, mes anterior:

Monto cobrado en la cuenta actual y que fue descontado el mes anterior para evitar pagar o recibir vuelto con monedas de \$1 ó \$5.

Mismo mes del año pasado

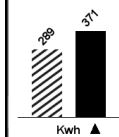

Este mes consumiste aproximadamente 28% más energía que el mismo mes del año pasado.

Mes pasado

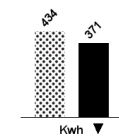

Este mes consumiste aproximadamente 15% menos energía que el mes pasado.



Lavadora

Utilice su lavadora siempre con carga completa y de preferencia con agua fría. Cuando seque la ropa, prefiera hacerlo al sol y no en la secadora.



Refrigeración

No introduzcas alimentos calientes en tu refrigerador. Así evitarás que tu refrigerador consuma electricidad adicional.