



Essbio

Essbio S.A.

Captación, tratamiento y distribución de agua.
 Evacuación y tratamiento de aguas servidas.
 Otras actividades de servicio de apoyo a las empresas N.C.P.
 R.U.T.: 76.833.300-9
 Casa Matriz: Avenida Arturo Prat N°199, Oficina 1501,
 piso 15, torre B, Concepción.
 Sucursal: Bello Horizonte N°845, Oficina 204, Rancagua.



R.U.T. : 76.833.300-9
BOLETA ELECTRÓNICA

Nº 117734331

S.I.I. - CONCEPCION

SEREMI MINVUREGION BIO-BIO

AV.B.O'HIGGINS 510 SECTOR CENTRO
 CONCEPCION Chile
 CONCEPCION

Nº Ruta 810807290136
Boleta Emitida 10/ABR/2026
Tipo de Despacho Correo Electronico
Grupo tarifario 1 ESSBIO VIII
Factor de Cobro 1,00
Tipo Facturación NORMAL
Diámetro 19
Medidor S405S D019 # 4025

Su número de servicio es

1546269-8

Su consumo en m3 de este mes (1m 1.000 litros de agua)

Su consumo es \$ de este mes, se calcula así:

Lectura Actual 01/04/2026	920	Cargo Fijo	916
Lectura Anterior 04/03/2026	903	Consumo Agua Potable	11.418
Limite Sobreconsumo (m3)	40,00	Servicio De Alcantarillado	9.123
Consumo Calculado	17,00	Tratamiento Aguas Servidas	5.495
Consumo Facturado	17,00	Subtotal Consumo de Mes	26.952
		Ajuste Sencillo Anterior	1
		Ajuste Sencillo	-3

Su Consumo en m3 durante los últimos 13 meses fue:

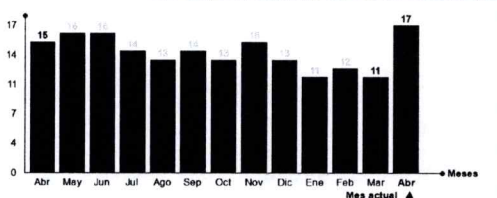

Monto Total 26.950
Saldo Anterior 0

Su gasto diario fue de: \$ 963

TOTAL A PAGAR VENCIMIENTO 26.950
27/ABR/2026

Datos Tributarios Neto \$22.649 , IVA \$4.303

Tarifas Publicadas: Diario El Mostrador 03-12-2025.

La Fecha Estimada para su Próxima Lectura es el 01/05/2026

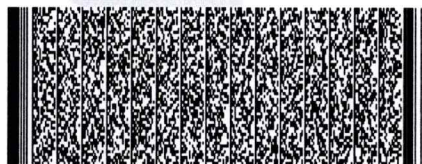

Timbre Electrónico SII

Res. 111 del 30-12-2013 - Verifique documento: www.sii.cl

Últimos pagos: 26/MAR/2026 Monto: 17.810 Nº Pagos: 1

Nº Servicio 1546269-8
 Copia Boleta 117734331
 Monto Total 26.950
 Saldo Anterior 0
 Vence 27/ABR/2026
Total a Pagar 26.950



011773433101546269026950



600 33 11000
600 37 24000

*3311

41 2408 800
41 2101 200



+56 9 3954 5280



www.essbio.cl



@essbio



Essbio Chile