

## ¿Problemas con el servicio de electricidad?

Si tienes alguna consulta o reclamo con respecto al servicio, puedes contactarnos a través de nuestros distintos canales.

Fono Cliente  
800 800 767



www.cge.cl | @CGE\_Clientes

## ¿Qué hago si mi problema no se ha resuelto?

Contáctate con la Superintendencia de Electricidad y Combustibles (SEC), entidad que vigila que las personas cuenten con un servicio seguro y de calidad en los sistemas de electricidad y combustibles.

2 2712 7000

600 6000 732

www.sec.cl



## Datos de mi suministro

**Dirección suministro:** DIAZ GANA 1071  
GCOMUN DEPTO 1 ANTOFAGASTA  
ANTOFAGASTA

**Subestación:** Centro

**Sector Tarifario:** Antofagasta Stxa-1-a -  
Tramo: 1

**Potencia Conectada:** 9.87

**Fecha término de tarifa:** Indefinido

**Fecha límite para cambio de tarifa:** a  
Solicitud del Cliente

**Tipo de tarifa contratada:** BT1 SING

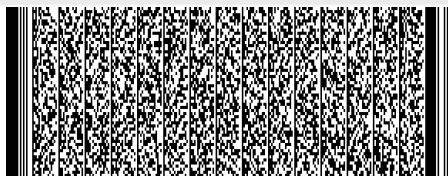

Timbre Electrónico S.I.I. Res. 80 de 22/08/2014  
Verifique documento: www.sii.cl



COMPAÑÍA GENERAL DE ELECTRICIDAD S.A.  
RUT: 76.411.321-7  
GIRO: Distribución de energía eléctrica.  
CASA MATRIZ: Av. Presidente Riesco 5561, Piso 17,  
Las Condes.

R.U.T.: 76.411.321-7  
BOLETA ELECTRÓNICA  
Nº 417621282

S.I.I.-SANTIAGO ORIENTE

Nº CLIENTE: **6518235**

Fecha de emisión: 06 Sep 2024

Sr. (a) Inversiones Cjv Ltda .

**Dirección de Envío:** DIAZ GANA 1071  
GCOMUN DEPTO 1 ANTOFAGASTA  
ANTOFAGASTA

**Ruta:** D0304011 | **Var. Corresp:** CWEB

**Observaciones de reparto:**  
GCOMUN

¿Cuánto debo? **Total a pagar** **\$16.700**

Monto del Período 07 AGO - 05 SEP

\*Revisa el detalle de tu cuenta al reverso de esta página →

¿Hasta cuándo  
puedo pagar?

**Fecha de vencimiento** **26 Sep 2024**

(A partir de esta fecha se originarán intereses y se te cobrará un cargo adicional por pago fuera de plazo)

## PAGO PRESENCIAL



ServiEstado CajaVecina sencillito

unired



## PAGOS POR INTERNET

- www.bancoestado.cl
- www.sencillito.com
- www.bancochile.cl
- www.santander.cl
- www.unired.cl
- www.servipag.com

## PAGO AUTOMATICO CUENTAS (PAC)

Banco de Chile • Banco Estado • Scotiabank  
BCI • Corpbanca • BICE • Santander • Itaú  
Security • Banco Falabella • BBVA

## PAGO EN OFICINA VIRTUAL

- www.cge.cl



## OFICINAS COMERCIALES

Lunes a viernes de 8:30 a 13:30 hrs.

Antofagasta: Latorre 2442 - Calama: Vivar 2044 - Mejillones: San Martín 551 - Taltal: Av. Francisco Bilbao 646 -

Tocopilla: 21 de Mayo 1198

Cupón  
de pago

Nº Cliente

**6518235**

Fecha de vencimiento

**26 Sep 2024**

**Total a pagar**

**\$ 16.700**



04011253323819651823500000167007

Último Pago: el 22 Ago 2024 por un monto de \$ 18.100 vía Banco Estado

## Detalle de mi cuenta

### Servicio Eléctrico

Administración del servicio	\$	981
Transporte de electricidad	\$	1.978
Electricidad consumida (89 kWh)	\$	13.726

### Otros Cargos

Ajuste para facilitar el pago en efectivo, mes anterior	\$	61
Ajuste para facilitar el pago en efectivo, mes actual	\$	- 46

Total exento	\$	67
Total neto	\$	13.965
19% IVA	\$	2.653
Total boleta	\$	16.685
Otros	\$	15
Saldo anterior	\$	0

**Total a pagar \$ 16.700**

Cliente suscrito a envío electrónico

Valores con IVA incluido/Tarifas fijadas según Decreto N°5T.  
(Publicado en Diario Oficial el 07-06-2024)

## Mi consumo en el mes actual

Para determinar cuánta electricidad consumiste en el mes se considera lo que marca tu medidor en la 'lectura actual' y se le resta lo que marcó en tu 'lectura anterior'.

Período de lectura: 07/08/2024 - 05/09/2024 Fecha estimada próxima lectura: 04/10/2024

Medidor	Propiedad	Lecturas	Constante	Consumo medidor	
50893629	Cliente	Actual	2.514 kWh	1	89 kWh
		Anterior	- 2.425 kWh		
			<b>89 kWh</b>		
50893629	Cliente	Actual	1.027 kVArh	1	45 kVArh
		Anterior	- 982 kVArh		
			<b>45 kVArh</b>		
<b>Consumo total del mes = 89 kWh</b>					

## ¿Cuál fue mi consumo en los últimos 13 meses?

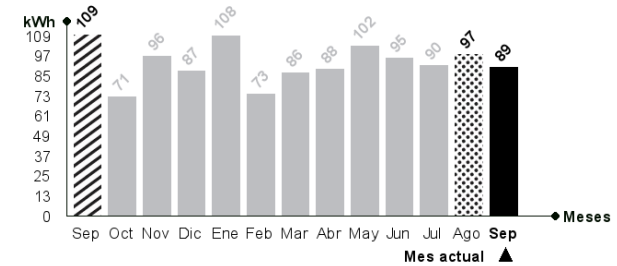

## ¿Qué significa lo que estoy pagando?

### Transporte de la electricidad:

Monto que se paga por el uso de las torres y subestaciones que llevan la electricidad desde donde se produce hasta las afueras de la ciudad y que depende de la cantidad de electricidad consumida.

### Ajuste para facilitar el pago en efectivo, mes anterior:

Monto cobrado en la cuenta actual y que fue descontado el mes anterior para evitar pagar o recibir vuelto con monedas de \$1 ó \$5.

### Mismo mes del año pasado

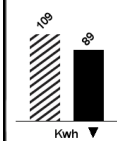

Este mes consumiste aproximadamente 18% menos energía que el mismo mes del año pasado.

### Mes pasado

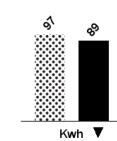

Este mes consumiste aproximadamente 8% menos energía que el mes pasado.



### Lavadora

Utilice su lavadora siempre con carga completa y de preferencia con agua fría. Cuando seque la ropa, prefiera hacerlo al sol y no en la secadora.



### Refrigeración

No introduzcas alimentos calientes en tu refrigerador. Así evitarás que tu refrigerador consuma electricidad adicional.