

SURALIS S.A.

Producción y Distribución de Agua Potable, Recolección, Tratamiento y Disposición de Aguas Servidas; Construcción de Obras Sanitarias y Alcantarillados; Otros Servicios de Ingeniería Covadonga N° 52 - Puerto Montt

R.U.T.: 96.579.800 - 5
FACTURA ELECTRÓNICA
 N° 1106504

S.R.M MINVU REGION DE LOS LAGOS
AV. DECIMA REGION 480 POB. SEMINARIO
P 4

S.I.I. - PUERTO MONTT

PUERTO MONTT
 RUTA:05.102.2016-1 MEC:00000044-0000

Número de Cliente: 877555-9

R.U.T: 61.802.010 - K
 Giro:GOBIERNO CENTRAL

TOTAL A PAGAR \$96.680
VENCIMIENTO 28-OCT-2024

DETALLE DE CUENTA	Metros cúbicos	monto (\$)
CARGO FIJO		838
CONSUMO AGUA POTABLE	25,26	17.811
RECOLECCION AGUAS SERVIDAS	25,26	17.173
TRATAMIENTO AGUAS SERVIDAS	25,26	9.644
INTERES DEUDA		327
NETO		45.793
I.V.A.(19%)		8.701
SALDO ANTERIOR (1)		42.190
AJUSTE SENCILLO ACTUAL		-
TOTAL A PAGAR		\$96.680

\$54.490/=

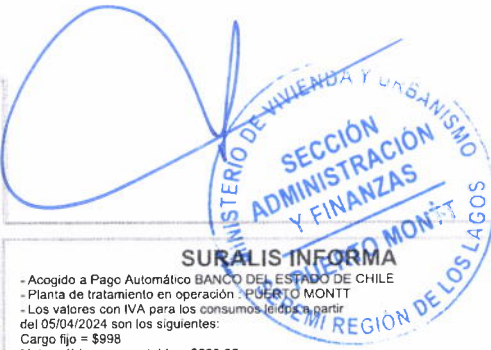
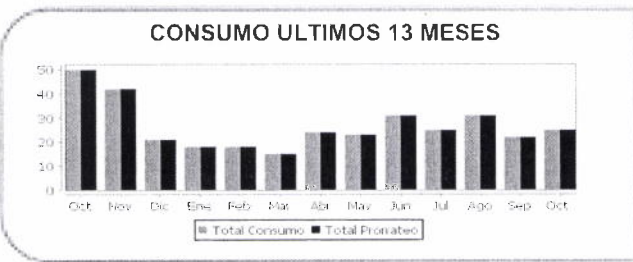

DETALLE DE CONSUMO

LECTURA ACTUAL 02-OCT-2024	0 m3
LECTURA ANTERIOR 03-SEP-2024	0 m3
DIFERENCIA DE LECTURAS	0,00 m3
ADICIONALES POR PRORRATEO	(+) 25,26 m3
AGUA POTABLE	25,26 m3
RECOLECCION Y TRATAMIENTO	25,26 m3
MODALIDAD DE PRORRATEO	
PROPORCIONAL SUPERFICIE	
FECHA ESTIMADA PROXIMA LECTURA	02-NOV-2024
Factor de cobro del período	1,00
Diferencia medidor general	(+) 150,00 m3
Porcentaje de prorrateo	16,84 %
Tarifa-Diámetro	0088-000
Clave Facturación	Normal

SURALIS INFORMA

- Acogido a Pago Automático BANCO DEL ESTADO DE CHILE
- Planta de tratamiento en operación: PUERTO MONTT
- Los valores con IVA para los consumos desde el 05/04/2024 son los siguientes:
- Cargo fijo = \$998
- Metro cúbico agua potable = \$839,26
- Metro cúbico recolección = \$809,14
- Metro cúbico tratamiento = \$454,36

Número de Medidor: 00000000
 Grupo Tarifario: 87555-9-2

Último pago 27-AGO-2024 \$66.127
 Considera movimientos hasta 07-10-2024

Tarifas publicadas en www.elmostrador.cl Avisos Legales el 05/04/2024
 Fecha de emisión : 08-OCT-2024

ACUSE RECIBO

Nombre: _____

RUT: _____ Fecha: _____

Lugar de Recepción: _____ Firma: _____

El acuse de recibo que se declara en este acto, de acuerdo a lo dispuesto en la letra b) del Art.4 y letra c) del Art. 5 de la Ley 19.963 acredita que la entrega de mercaderías o servicio(s) prestado(s) ha(n) sido recibido(s).

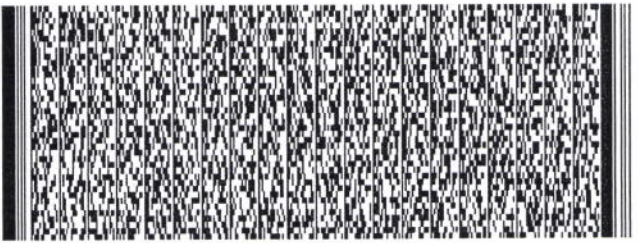

Timbre Electrónico S.I.I.
 Res. 69 de 2013 - Verifique documento: www.sii.cl



0108775550001106504020000966800
TOTAL A PAGAR: \$96.680 VENCIMIENTO 28-OCT-2024 N. Cuenta: 877555-9

SURALIS S.A.

Producción y Distribución de Agua Potable, Recolectión, Tratamiento y Disposición de Aguas Servidas; Construcción de Obras Sanitarias y Alcantarillados; Otros Servicios de Ingeniería Covadonga N° 52 - Puerto Montt

R.U.T.: 96.579.800 - 5
FACTURA ELECTRÓNICA
N° 1106505

S.I.I. - PUERTO MONTT

S.R.M. VIVIENDA

SEMINARIO 480 P 2 POB. SEMINARIO

PUERTO MONTT

RUUTA:05.102.2021-8 MEC:0000045-0000

Número de Cliente: 877576-1

R.U.T: 61.802.010 - K

Giro:CONSEJO DE ADMINISTRACIÓN DE EDIFICIOS Y

TOTAL A PAGAR
VENCIMIENTO

\$90.930

28-OCT-2024

DETALLE DE CUENTA

	Metros cúbicos	monto (\$)
CARGO FIJO		838
CONSUMO AGUA POTABLE	23,73	16.733
RECOLECCION AGUAS SERVIDAS	23,73	16.133
TRATAMIENTO AGUAS SERVIDAS	23,73	9.060
INTERES DEUDA		308
NETO		43.072
I.V.A.(19%)		8.184
SALDO ANTERIOR (1)		39.680
AJUSTE SENCILLO ACTUAL		-6
TOTAL A PAGAR		\$90.930

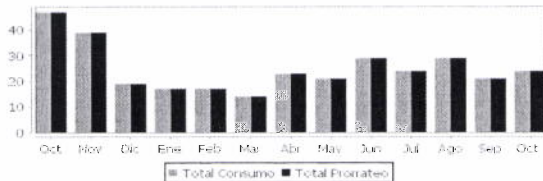

\$51.250

CONSUMO ULTIMOS 13 MESES**DETALLE DE CONSUMO**

LECTURA ACTUAL 02-OCT-2024	0 m3
LECTURA ANTERIOR 03-SEP-2024	0 m3
DIFERENCIA DE LECTURAS	0,00 m3
ADICIONALES POR PRORRATEO	(+) 23,73 m3
AGUA POTABLE	23,73 m3
RECOLECCION Y TRATAMIENTO	23,73 m3
MODALIDAD DE PRORRATEO	
PROPORCIONAL SUPERFICIE	
FECHA ESTIMADA PROXIMA LECTURA	02-NOV-2024
Factor de cobro del periodo	1,00
Diferencia medidor general	(+) 150,00 m3
Porcentaje de prorrateo	15,82 %
Tarifa-Diámetro	0088-000
Clave Facturación	Normal

SURALIS INFORMA

- Acogido a Pago Automático BANCO DEL ESTADO DE CHILE
- Planta de tratamiento en operación: PUERTO MONTT
- Los valores con IVA para los consumos leídos a partir del 05/04/2024 son los siguientes:
Cargo fijo = \$998
Metro cúbico agua potable = \$839,26
Metro cúbico recolección = \$809,14
Metro cúbico tratamiento = \$454,36

Número de Medidor
Grupo Tarifario
Ultimo pago 27-AGO-2024 \$62.176
Considera movimientos hasta 07-10-2024
Tarifas publicadas en www.elmostrador.cl Avisos Legales el 05/04/2024
Fecha de emisión : 08-OCT-2024

**ACUSE RECIBO**

Nombre: _____
RUT: _____ Fecha: _____
Lugar de Recepción: _____ Firma: _____

El acuse de recibo que se declara en este acto, de acuerdo a lo dispuesto en la letra b) del Art.4 y letra c) del Art. 5 de la Ley 19.983 acredita que la entrega de mercaderías o servicio(s) prestado(s) ha(n) sido recibido(s).



Timbre Electrónico S.I.I.
Res. 69 de 2013 - Verifique documento: www.sii.cl



0108775760001106505020000909309



TOTAL A PAGAR: \$90.930 VENCIMIENTO 28-OCT-2024 N. Cuenta: 877576-1



CERTIFICADO DE PAGOS

BANCOESTADO certifica que nuestro cliente MINVU ZONAL PTO MONTT, Rut: 61802010-K, nos ha instruido con fecha 21-10-2024 el siguiente pago por concepto de Proveedores al beneficiario:

Beneficiario

Rut	96579800-5
Nombre	EMPRESA DE SERVICIOS SANITARIO
Fecha de Pago	21-10-2024
Monto \$	105.740
Forma de Pago	Abono en Cuenta Corriente
Banco	BANCO SANTANDER-CHILE
Estado Pago	Pagado

Referido a los siguientes documentos:

Documentos

Tipo	Número	Monto \$
Otros	0011006504	54.490
Otros	001106505	51.250

Atentamente,



Nota:

El siguiente certificado puede ser utilizado para fines de la Ley de IVA art. 23 N°5.