



Essbio S.A.
 Captación, tratamiento y distribución de agua.
 Evacuación y tratamiento de aguas servidas.
 Otras actividades de servicio de apoyo a las empresas N.C.P.
 R.U.T.: 76.833.300-9
 Casa Matriz: Avenida Arturo Prat N°199, Oficina 1501,
 piso 15, torre B, Concepción.
 Sucursal: Bello Horizonte N°845, Oficina 204, Rancagua.

SEREMI MINVU REGION BIOBIO

RENGO 370-A SECTOR CENTRO CONCEPCION
 Chile
 CONCEPCION

R.U.T. : 76.833.300-9
BOLETA ELECTRÓNICA
 N° 115928395

S.I.I. - CONCEPCION

N° Ruta **810807290133**
 Boleta Emitida **10/FEB/2026**
 Tipo de Despacho **Correo Electronico**
 Grupo tarifario **1 ESSBIO VIII**
 Factor de Cobro **1,00**
 Tipo Facturación **NORMAL**
 Diámetro **19**
 Medidor **MV D019 # 407008120**



Su número de servicio es

1546248-5

Su consumo en m3 de este mes (1m 1.000 litros de agua)

Su consumo es \$ de este mes, se calcula así:

Lectura Actual 02/02/2026	6354	Cargo Fijo	916
Lectura Anterior 03/01/2026	6.324	Consumo Agua Potable	20.150
Limite Sobreconsumo (m3)	40,00	Servicio De Alcantarillado	16.098
Consumo Calculado	30,00	Tratamiento Aguas Servidas	9.699
Consumo Facturado	30,00	Subtotal Consumo de Mes	46.863
		Ajuste Sencillo Anterior	2
		Ajuste Sencillo	-7
		Reliquidación decreto tarifario cuota1/1	12

Su Consumo en m3 durante los últimos 13 meses fue:

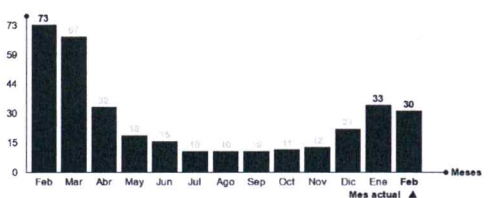

Su gasto diario fue de: \$ 1563

Monto Total **46.870**
 Saldo Anterior **0**

TOTAL A PAGAR 46.870
VENCIMIENTO 25/FEB/2026

Datos Tributarios Neto \$39.391, IVA \$7.484

Tarifas Publicadas: Diario El Mostrador 03-12-2025.

La Fecha Estimada para su Próxima Lectura es el 04/03/2026



Timbre Electrónico SII
 Res. 111 del 30-12-2013 - Verifique documento: www.sii.cl

Últimos pagos: 22/ENE/2026 Monto: 51.460 N° Pagos: 1

N° Servicio **1546248-5**
 Copia Boleta **115928395**
 Monto Total **46.870**
 Saldo Anterior **0**
 Vence **25/FEB/2026**
Total a Pagar 46.870



011592839501546248046870