



**Essbio S.A.**  
 Captación, tratamiento y distribución de agua.  
 Evacuación y tratamiento de aguas servidas.  
 Otras actividades de servicio de apoyo a las empresas N.C.P.  
 R.U.T.: 76.833.300-9  
 Casa Matriz: Avenida Arturo Prat N°199, Oficina 1501,  
 piso 15, torre B, Concepción.  
 Sucursal: Bello Horizonte N°845, Oficina 204, Rancagua.

**SEREMI MINVU REGION BIOBIO**

RENGO 370-A SECTOR CENTRO CONCEPCION  
 Chile  
 CONCEPCION

R.U.T. : 76.833.300-9  
**BOLETA ELECTRÓNICA**

N° 114156077

**S.I.I. - CONCEPCION**

N° Ruta **810807290133**  
 Boleta Emitida **10/DIC/2025**  
 Tipo de Despacho **Correo Electronico**  
 Grupo tarifario **1 ESSBIO VIII**  
 Factor de Cobro **1,00**  
 Tipo Facturación **NORMAL**  
 Diámetro **19**  
 Medidor **MV D019 # 407008120**



Su número de servicio es

**1546248-5**

Su consumo en m3 de este mes (1m 1.000 litros de agua)

Su consumo es \$ de este mes, se calcula así:

Lectura Actual 03/12/2025	6291	Cargo Fijo	916
Lectura Anterior 04/11/2025	6.270	Consumo Agua Potable	14.118
Limite Sobreconsumo (m3)	40,00	Servicio De Alcantarillado	11.269
Consumo Calculado	21,00	Tratamiento Aguas Servidas	6.789
Consumo Facturado	21,00	Subtotal Consumo de Mes	33.092
		Ajuste Sencillo Anterior	2
		Ajuste Sencillo	-4

Su Consumo en m3 durante los últimos 13 meses fue:

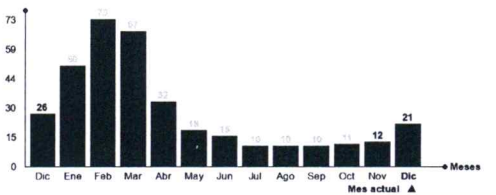

Monto Total **33.090**  
 Saldo Anterior **0**

Su gasto diario fue de: \$ 1141

**TOTAL A PAGAR 33.090**  
**VENCIMIENTO 26/DIC/2025**

Datos Tributarios Neto \$27.808 , IVA \$5.284

Tarifas Publicadas: Diario El Mostrador 03-12-2025.

La Fecha Estimada para su Próxima Lectura es el 02/01/2026



Timbre Electrónico SII

Res. 111 del 30-12-2013 - Verifique documento: [www.sii.cl](http://www.sii.cl)

Últimos pagos: 20/NOV/2025 Monto: 18.850 N° Pagos: 1

N° Servicio **1546248-5**  
 Copia Boleta **114156077**  
 Monto Total **33.090**  
 Saldo Anterior **0**  
 Vence **26/DIC/2025**  
**Total a Pagar 33.090**



011415607701546248033090