



Essbio

Essbio S.A.

Captación, tratamiento y distribución de agua.
 Evacuación y tratamiento de aguas servidas.
 Otras actividades de servicio de apoyo a las empresas N.C.P.
 R.U.T.: 76.833.300-9
 Casa Matriz: Avenida Arturo Prat N°199, Oficina 1501,
 piso 15, torre B, Concepción,
 Sucursal: Bello Horizonte N°845, Oficina 204, Rancagua.

SEREMI MINVU REGION BIOBIO

RENGO 384 Depto. OF-E SECTOR CENTRO
 CONCEPCION Chile
 CONCEPCION

R.U.T. : 76.833.300-9
BOLETA ELECTRÓNICA

N° 116813392

S.I.I. - CONCEPCION

N° Ruta	810807290137
Boleta Emitida	11/MAR/2026
Tipo de Despacho	Correo Electronico
Grupo tarifario	1 ESSBIO VIII
Factor de Cobro	1,00
Tipo Facturación	NORMAL
Diámetro	25
Medidor	MZ D025 # 200100248



Su número de servicio es

1546276-0

Su consumo en m3 de este mes (1m 1.000 litros de agua)

Su consumo es \$ de este mes, se calcula así:

Lectura Actual 04/03/2026	3368	Cargo Fijo	916
Lectura Anterior 02/02/2026	3.365	Consumo Agua Potable	2.015
Limite Sobreconsumo (m3)	40,00	Servicio De Alcantarillado	1.610
Consumo Calculado	3,00	Tratamiento Aguas Servidas	970
Consumo Facturado	3,00	Subtotal Consumo de Mes	5.511
		Intereses	12
		Ajuste Sencillo Anterior	9
		Ajuste Sencillo	-2

Su Consumo en m3 durante los últimos 13 meses fue:

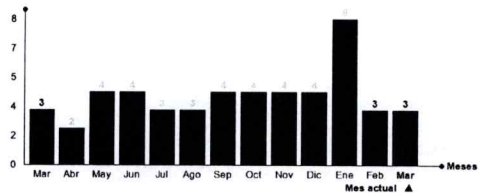

Monto Total 5.530
 Saldo Anterior 0

Su gasto diario fue de: \$ 184

TOTAL A PAGAR 5.530
VENCIMIENTO 26/MAR/2026

Datos Tributarios Neto \$4.641, IVA \$882

Tarifas Publicadas: Diario El Mostrador 03-12-2025.

Fin Periodo Punta

La Fecha Estimada para su Próxima Lectura es el 03/04/2026

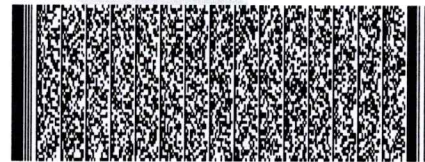

Timbre Electrónico SII

Res. 111 del 30-12-2013 - Verifique documento: www.sii.cl

Últimos pagos: 27/FEB/2026 Monto: 5.510 N° Pagos: 1

N° Servicio	1546276-0
Copia Boleta	116813392
Monto Total	5.530
Saldo Anterior	0
Vence	26/MAR/2026
Total a Pagar	5.530



01168133920154627605530



600 33 11000
600 37 24000

*3311

41 2408 800
41 2101 200



+56 9 3954 5280



www.essbio.cl



@essbio



Essbio Chile