



**Essbio S.A.**

Captación, tratamiento y distribución de agua.  
Evacuación y tratamiento de aguas servidas.  
Otras actividades de servicio de apoyo a las empresas N.C.P.  
R.U.T.: 76.833.300-9  
Casa Matriz: Avenida Arturo Prat N°199, Oficina 1501,  
piso 15, torre B, Concepción.  
Sucursal: Bello Horizonte N°845, Oficina 204, Rancagua.

**SEREMI MINVU REGION BIOBIO**

RENGO 370-A SECTOR CENTRO CONCEPCION  
Chile  
CONCEPCION

R.U.T. : 76.833.300-9  
BOLETA ELECTRÓNICA  
N° 100111682

**S.I.I. - CONCEPCION**

N° Ruta **810807290133**  
Boleta Emitida **12/AGO/2024**  
Tipo de Despacho **Correo Electronico**  
Grupo tarifario **1 ESSBIO VIII**  
Factor de Cobro **1,00**  
Tipo Facturación **NORMAL**  
Diámetro **19**  
Medidor **MV D019 # 407008120**



Su número de servicio es **1546248-5**

Su consumo en m3 de este mes (1m 1.000 litros de agua) Su consumo es \$ de este mes, se calcula así:

Lectura Actual 02/08/2024	5891	Cargo Fijo	862
Lectura Anterior 03/07/2024	5.881	Consumo Agua Potable	6.409
Consumo Calculado	10,00	Servicio De Alcantarillado	5.141
Consumo Facturado	10,00	Tratamiento Aguas Servidas	3.119
		Subtotal Consumo de Mes	15.531
		Ajuste Sencillo Anterior	2
		Ajuste Sencillo	-4
		Ajuste Decreto Tarifario	1

Su Consumo en m3 durante los últimos 13 meses fue:

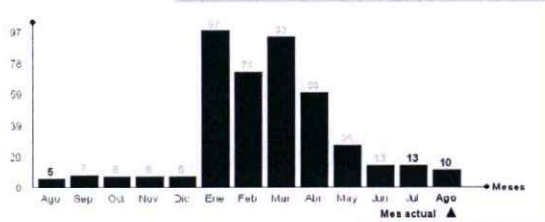

Monto Total **15.530**  
Saldo Anterior **0**

Su gasto diario fue de: \$ 518  
**TOTAL A PAGAR VENCIMIENTO 15.530 28/AGO/2024**

Datos Tributarios Neto \$13.052, IVA \$2.480

Tarifas Publicadas: Diario El Mostrador 29-05-2024.  
La Fecha Estimada para su Próxima Lectura es el 01/09/2024

Últimos pagos: 18/JUL/2024 Monto: 19.810 N° Pagos: 1

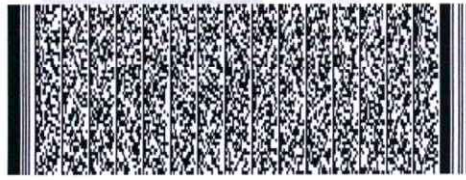

Timbre Electrónico SII  
Res. 111 del 2010 - Verifique documento: [www.sii.cl](http://www.sii.cl)

N° Servicio **1546248-5**  
Copia Boleta **100111682**  
Monto Total **15.530**  
Saldo Anterior **0**  
Vence **28/AGO/2024**  
Total a Pagar **15.530**

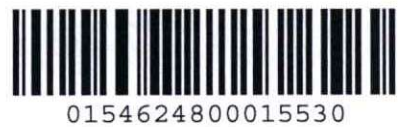

0154624800015530