



**Essbio S.A.**  
 Captación, tratamiento y distribución de agua.  
 Evacuación y tratamiento de aguas servidas.  
 Otras actividades de servicio de apoyo a las empresas N.C.P.  
 R.U.T.: 76.833.300-9  
 Casa Matriz: Avenida Arturo Prat N°199, Oficina 1501,  
 piso 15, torre B, Concepción.  
 Sucursal: Bello Horizonte N°845, Oficina 204, Rancagua.

**SEREMI MINVU REGION BIOBIO**

RENGO 370-A SECTOR CENTRO CONCEPCION  
 Chile  
 CONCEPCION

**R.U.T. : 76.833.300-9**  
**BOLETA ELECTRÓNICA**

**N° 105326816**

**S.I.I. - CONCEPCION**

**N° Ruta** 810807290133  
**Boleta Emitida** 11/FEB/2025  
**Tipo de Despacho** Correo Electronico  
**Grupo tarifario** 1 ESSBIO VIII  
**Factor de Cobro** 1,00  
**Tipo Facturación** NORMAL  
**Diámetro** 19  
**Medidor** MV D019 # 407008120



Su número de servicio es

**1546248-5**

Su consumo en m3 de este mes (1m 1.000 litros de agua)

Su consumo es \$ de este mes, se calcula así:

Lectura Actual 03/02/2025	6085	Cargo Fijo	888
Lectura Anterior 03/01/2025	6.012	Consumo Agua Potable	26.186
Limite Sobreconsumo (m3)	40,00	Servicio De Alcantarillado	38.280
Consumo Calculado	73,00	Tratamiento Aguas Servidas	23.119
		Agua Potable Sobreconsumo	47.249
Sobreconsumo	33,00	Subtotal Consumo de Mes	135.722
Consumo Facturado	73,00	Ajuste Sencillo Anterior	8

Su Consumo en m3 durante los últimos 13 meses fue:

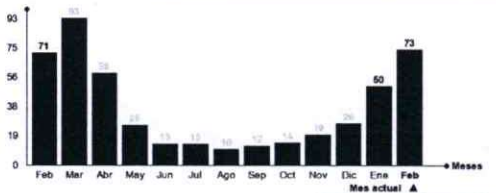

Su gasto diario fue de: \$ 4378

Monto Total 135.730  
 Saldo Anterior 0

**TOTAL A PAGAR 135.730**  
**VENCIMIENTO 26/FEB/2025**

Datos Tributarios Neto \$114.052, IVA \$21.670

Tarifas Publicadas: Diario El Mostrador 09-01-2025.

La Fecha Estimada para su Próxima Lectura es el 05/03/2025

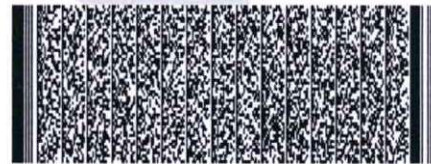

Timbre Electrónico SII  
 Res. 111 del 30-12-2013 - Verifique documento: [www.sii.cl](http://www.sii.cl)

Últimos pagos: 23/ENE/2025 Monto: 81.880 N° Pagos: 1

N° Servicio 1546248-5  
 Copia Boleta 105326816  
 Monto Total 135.730  
 Saldo Anterior 0  
 Vence 26/FEB/2025  
**Total a Pagar 135.730**

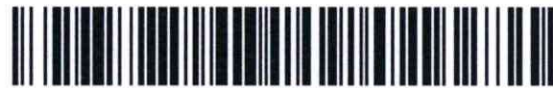

0105326816015462480135730