

SEÑOR(A) Serviu Metropolitano . .
 A Nuñez De Fonseca 3150
 San Antonio

N° CLIENTE: 350291 - 0
FECHA EMISIÓN: 24 mar 2026
FECHA VENCIMIENTO: 13 abr 2026

Nombre: Serviu Metropolitano . .

R.U.T.: 61.812.000-7

Giro: ACTIVIDADES DE LA ADMINISTRACIÓN PÚBLICA

Fecha de Emisión: 24 mar 2026

Dirección: A Nunez De Fonseca 3150, San Antonio

Teléfono:
INFORMACIÓN DE SUMINISTRO

Tarifa	AT-3 PPP
Zona Tarifaria	Aéreo
Subestación	SAN ANTONIO
Potencia Conectada	20 KVA
Límite de Invierno	
Dirección	A Nunez De Fonseca 3150 San Antonio
Bloque de Corte	3
Cons. Referencia Prx. Per	4778 kWh
Grupo Consumo	CHILQUINTA
Fecha Límite para cambio tarifa	23-SEP-2026
Fecha Término de tarifa	23-OCT-2026
Demanda Leida :	24,5 kW

DETALLE DE SU CUENTA
LECTURAS Desde 13 feb 2026 al 17 mar 2026

Nr. Medidor	Cte	Tipo	Prop.	Actual	Anterior	Consumo
10025558	80	Activo	Empresa	5879	5794	6800
10025558	80	Reactivo	Empresa	2175	2144	2480

Fecha estimada próx. lectura: 15-ABR-2026
COBROS

Administración del servicio		1.018
Electricidad consumida	7.038 kWh	912.220
Uso del Sistema de Transmisión		194.251
Cargo Ley 21.472	7.038 kWh	22.726
Demanda Máxima	26,6 kW	333.857

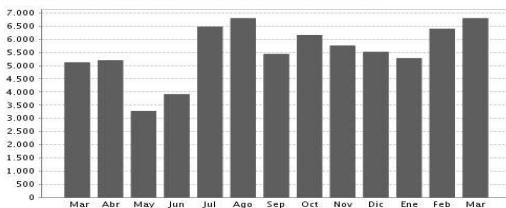
CONSUMO ÚLTIMOS MESES KWH

Último pago: \$ 1.660.313
09-03-2026 16:06 BANCO ESTADO
INFORMACIÓN DE COMPENSACIONES

Detalle de Compensaciones	
Compensación SEC por interrupciones de suministro del periodo:	Feb/2025-Ene/2026
Total de interrupciones:	0
Tiempo total interrumpido(seg):	0
Tiempo a compensar(seg):	0
Consumo promedio(Kwh/Seg):	0,00000
Energía a compensar(Kwh):	0,00000
Costo de falla(\$/Kwh):	0,000
Monto a compensar(\$):	0

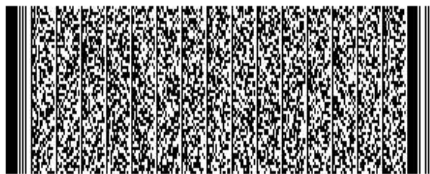

MONTO EXENTO	MONTO AFECTO	I.V.A.	TOTAL MES	SALDO ANTERIOR	OTROS CARGOS / ABONOS	TOTAL A PAGAR
28.743	1.435.329	272.712	1.736.784	0	0	1.736.784

 Timbre Electrónico SII
 Res N° 109 de 2006 - Verifique Documento www.sii.cl

Nombre: _____ Fecha: _____
 RUT: _____ Firma: _____
 Recinto: _____

"El acuse de recibo que se declara en este acto, de acuerdo a lo dispuesto en la letra b) del Art. 4°, y la letra c) del Art. 5 de la Ley 19.983, acredita que la entrega de mercaderías o servicio(s) prestado(s) ha(n) sido recibido(s)"

MENSAJES

- Esta cuenta contiene un descuento de \$68.347 por devoluciones en la tarifa de generación y transmisión, equivalente a 10 pesos por kWh consumido. A estos valores netos se les adiciona el IVA.
- Informamos que según lo que indica la Ley 21.472 se ha incluido un cobro por Fondo de Estabilización de Tarifas, de acuerdo a su consumo.

USO DE LA EMPRESA TALÓN DE CONTROL CHILQUINTA DISTRIBUCIÓN S.A.



35029100017367840P0202000209455670

VENCIMIENTO	TOTAL A PAGAR
13 abr 2026	\$ 1.736.784

N° FACTURA: 10597071
N° CLIENTE: 350291 - 0
N° RUTA: 19_730_0100