

R.U.T. : 76.833.300-9
BOLETA ELECTRÓNICA
N° 101007856

S.I.I. - CONCEPCION

SEREMI MINVU REGION BIOBIO

RENGO 370-A SECTOR CENTRO CONCEPCION
 Chile
 CONCEPCION

N° Ruta 810807290133
Boleta Emitida 09/SEP/2024
Tipo de Despacho Correo Electronico
Grupo tarifario 1 ESSBIO VIII
Factor de Cobro 1,00
Tipo Facturación NORMAL
Diámetro 19
Medidor MV D019 # 407008120

Su número de servicio es

1546248-5

Su consumo en m3 de este mes (1m 1.000 litros de agua)

Su consumo es \$ de este mes, se calcula así:

Lectura Actual 03/09/2024	5,903	Cargo Fijo	862
Lectura Anterior 02/08/2024	5,891	Consumo Agua Potable	7.692
Consumo Calculado	12,00	Servicio De Alcantarillado	6.169
		Tratamiento Aguas Servidas	3.743
Consumo Facturado	12,00	Subtotal Consumo de Mes	18.466
		Ajuste Sencillo Anterior	4
		Ajuste Sencillo	-2
		Reliquidación decreto tarifario cuota1/1	112

Su Consumo en m3 durante los últimos 13 meses fue:

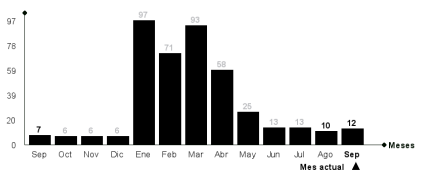

Monto Total 18.580
 Saldo Anterior 0

Su gasto diario fue de: \$ 581

TOTAL A PAGAR **18.580**
VENCIMIENTO **27/SEP/2024**

Datos Tributarios : Neto \$15.612 , IVA \$2.966

Tarifas Publicadas: Diario El Mostrador 20-08-2024.

La Fecha Estimada para su Próxima Lectura es el 03/10/2024



Timbre Electrónico SII
 Res. 111 del 30-12-2013 - Verifique documento: www.sii.cl

Últimos pagos: 22/AGO/2024 Monto: 15.530 N° Pagos: 1

N° Servicio	1546248-5
Copia Boleta	101007856
Monto Total	18.580
Saldo Anterior	0
Vence	27/SEP/2024
Total a Pagar	18.580





SERVICIO AL CLIENTE LOS 365 DÍAS DEL AÑO



600 33 11000
600 37 24000

41 2408 800
41 2101 200

*3311

Ahora también puede escribirnos por Whatsapp +56 9 3954 5280

Cuidemos el agua, denuncie el hurto llamando a nuestros números, será atendida (o) confidencialmente.

OFICINAS DE ATENCIÓN AL CLIENTE

Localidad	Dirección
Arauco	Caupolicán N°261
Bulnes	Carlos Condell N°311
Cabrero	Av. Vial N°215
Cañete	Tucapel N°396
Chiguayante	Av. O'Higgins N°2402
Chillán	Bulnes N°368
Chillán Viejo	20 de Agosto N°496
Cobquecura	Chacabuco S/N
	Edificios Públicos
Coelemu	Matta N°627
Coihueco	Arturo Prat N°1653,
	Edificios Públicos
Concepción	Víctor Lamas N°1081
Contulmo	Lanahue N°283
Coronel	Los Carrera N°786
Curanilahue	Caupolicán N°727
Dichato	Bombero José Antenor Silva N°191
	Oficina Delegación Municipal
El Carmen	Baquadano N°418 Of. 2
Florida	Ortiz De Rosas N°541
Hualpén	Av. 2 N°35, Peñuelas
Hualqui	Bulnes N°310
Huepil	Av. Ecuador N°53
Laja	Av. Balmaceda N°408, loc. 3
Lebu	Saavedra N°461
Lirquén	Manuel Rodríguez N°165
	Oficina Delegación Municipal
Los Álamos	Ignacio Carrera Pinto N° 707
Los Ángeles	O'Higgins N°252

Lota	Pedro Aguirre Cerda N°819-A
Monte Águila	Ahumada N°665
Mulchén	Gana N°567
Nacimiento	Av. La Cruz N°499
Negrete	Av. Néstor del Río N°279, loc. 2
Ninhue	Oswaldo Muñoz N°150
Ñipas	María Castellón N°150
Pemuco	Claudio Carrasco N°582
Penco	El Roble N°301
Pinto	Ernesto Riquelme N°231-H
Quilaco	Carrera N°489
Quilco	Bascur N°30
Quillón	El Roble N°251
Quirihue	Esmeralda N°503
Rafael	O'Higgins S/N Esq. Urrejola
San Carlos	Vicuña Mackena N°322 loc. 9
San Ignacio	Manuel Rodríguez N°549
San Pedro de la Paz	Los Avellanos N°83
	Villa San Pedro
San Rosendo	Vallejos N°299
Santa Bárbara	Arturo Prat N°790 A
Santa Juana	Irrazábal N°199
Talcahuano	Anibal Pinto N°73
Tomé	Mariano Egaña N°977, loc. 2
Tucapel	San Diego N°501
Yumbel	General Cruz N°1192
Yungay	Calle Esmeralda N°156
Curanilahue	Centro de Pagos
	Arturo Prat N°886

MEDIOS DE PAGO

PAGO POR INTERNET

www.essbio.cl

unired.cl

Khipu

SERVIPAG

Santander

BancoEstado

sencillito

PAGO PRESENCIAL

- ServiFácil (Lider)
- Caja Vecina
- ServiPag
- Unired
- Sencillito

CONVENIOS CON ENTIDADES BANCARIAS

**Bancos (PAC) / Multibanco
Tarjetas De Crédito (PAT)**

Si su servicio mantiene a la fecha de emisión un saldo a favor en su cuenta, este valor podrá ser abonado a futuras facturaciones. Alternativamente le ofrecemos la posibilidad de efectuar la devolución del saldo, acercándose a nuestras oficinas de Atención a Clientes más cercana a su domicilio.

- Si paga con cheque, emitalo nominativo y cruzado a nombre de ESSBIO S.A.
- Se entenderá pagada esta cuenta una vez que ESSBIO S.A. haya recibido conforme la disponibilidad de fondos, por parte del banco.
- Los pagos efectuados se verán reflejados en su cuenta en un plazo máximo de 72 horas hábiles.

- El cargo fijo se cobra, haya o no consumo y aunque el servicio tenga suspendido el suministro. La fecha de vencimiento no es válida para servicios con saldo anterior.
- ESSBIO S.A. no tiene recaudación a domicilio por los trabajos técnicos domiciliarios (reparación, arranque agua potable, cambio medidor, etc.)

MÁS INFORMACIÓN, MEJOR SERVICIO

Consumo Adicional: es el consumo correspondiente al período por el medidor retirado.

Promedio Descontable: es el consumo promedio facturado que se aplica cuando no se puede obtener la lectura del medidor, por causa ajena a su funcionamiento.

Diferencia por Prorrateo: es aquella parte del consumo resultante de prorratear la diferencia de los consumos del medidor general, menos la sumatoria de los consumos propios de los remarcadores.

Factor de Cobro: este factor se aplica sobre los consumos facturados y es diferente de 1 cuando el período de lectura es menor de 28 días o bien mayor de 32 días.

Consumo Promedio: el promedio de los consumos facturados en los últimos seis meses con lectura efectiva, distintas y consumos mayores a cero.

Grupo Tarifario: en la Región del Biobío y Ñuble existen dos grupos tarifarios.

Número de Servicio: número situado en la parte superior izquierda de su boleta; identifica su domicilio. Recuerde que este número le será requerido al momento de realizar cualquier trámite relacionado con su servicio domiciliario.

Promedio No Descontable: corresponde al consumo promedio facturado que se aplica cuando no se puede determinar el consumo del período por encontrarse el medidor en mal estado.

Consumos por Abonar: es igual a los promedios descontables (PD) facturados, menos los consumos efectivos leídos.

Cobro Presunto: consumo facturado al cliente, en el evento que el usuario durante dos o más períodos consecutivos de facturación no permita la lectura o se niegue al recambio de medidor.

IMPORTANTE

Al realizar un reclamo, la empresa sanitaria tiene un plazo de 10 días hábiles para contestarle. De no quedar conforme con la respuesta puede dirigir su reclamo ante la **Superintendencia de Servicios Sanitarios**.

SISS DE ÑUBLE

Dirección: Av. 18 de Septiembre N° 1112

Ciudad: Chillán

Fono Call Center: 800 381 800

Página web: www.siss.gob.cl

SISS DEL BIOBÍO

Dirección: Arturo Prat N°329, Loc. 3

Ciudad: Concepción

Fono Call Center: 800 381 800

Página web: www.siss.gob.cl

Inserción ordenada, para su información por la Superintendencia de Servicios Sanitarios.

FONO ORIENTACIÓN VIOLENCIA CONTRA LA MUJER

1455

GRATUITO

CONFIDENCIAL

ATENCIÓN 24/7

SernamEG.gob.cl

/SernamEGChile