



Essbio

Essbio S.A.
 Captación, tratamiento y distribución de agua.
 Evacuación y tratamiento de aguas servidas.
 Otras actividades de servicio de apoyo a las empresas N.C.P.
 R.U.T.: 76.833.300-9
 Casa Matriz: Avenida Arturo Prat N°199, Oficina 1501B,
 piso 15, torre B, Concepción.
 Sucursal: Bello Horizonte N°845, Oficina 204, Rancagua.



R.U.T. : 76.833.300-9
BOLETA ELECTRÓNICA
N° 117729775

S.I.I. - CONCEPCION

SEREMI MINVU REGION BIOBIO

RENGO 370-A SECTOR CENTRO CONCEPCION
 Chile
 CONCEPCION

N° Ruta 810807290133
Boleta Emitida 10/ABR/2026
Tipo de Despacho Correo Electronico
Grupo tarifario 1 ESSBIO VIII
Factor de Cobro 1,00
Tipo Facturación NORMAL
Diámetro 19
Medidor MV D019 # 407008120

Su número de servicio es

1546248-5

Su consumo en m3 de este mes (1m 1.000 litros de agua)

Su consumo es \$ de este mes, se calcula así:

Lectura Actual 01/04/2026
 Lectura Anterior 04/03/2026
 Limite Sobreconsumo (m3)
 Consumo Calculado

6388	Cargo Fijo	916
6.376	Consumo Agua Potable	8.060
40,00	Servicio De Alcantarillado	6.440
12,00	Tratamiento Aguas Servidas	3.879
Subtotal Consumo de Mes		19.295
12,00	Ajuste Sencillo	-5

Consumo Facturado

Su Consumo en m3 durante los últimos 13 meses fue:

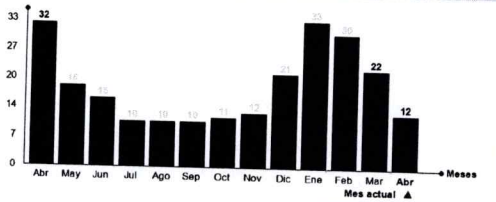

Su gasto diario fue de: \$ 689

Monto Total 19.290
Saldo Anterior 0

TOTAL A PAGAR 19.290
VENCIMIENTO 27/ABR/2026

Datos Tributarios Neto \$16.214 , IVA \$3.081

Tarifas Publicadas: Diario El Mostrador 03-12-2025.

La Fecha Estimada para su Próxima Lectura es el 01/05/2026

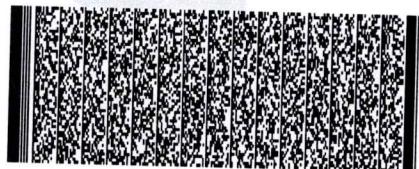

Timbre Electrónico SII
 Res. 111 del 30-12-2013 - Verifique documento: www.sii.cl

Últimos pagos: 26/MAR/2026 Monto: 34.720 N° Pagos: 1

N° Servicio 1546248-5
 Copia Boleta 117729775
 Monto Total 19.290
 Saldo Anterior 0
 Vence 27/ABR/2026
Total a Pagar 19.290



011772977501546248019290

600 33 11000
600 37 24000

*3311 | 41 2408 800
41 2101 200

+56 9 3954 5280

www.essbio.cl

@essbio

f Essbio Chile