

¿Problemas con el servicio de electricidad?

Si tienes alguna consulta o reclamo con respecto al servicio, puedes contactarnos a través de nuestros distintos canales.



NUEVO CANAL +569 8956 8479

www.cge.cl @CGE_Clientes 800 800 767 atencionclientes@cge.cl

¿Qué hago si mi problema no se ha resuelto?

Contáctate con la Superintendencia de Electricidad y Combustibles (SEC), entidad que vigila que las personas cuenten con un servicio seguro y de calidad en los sistemas de electricidad y combustibles.

(2) 2428 5520 6000 231 360 www.sec.cl SEC

Datos de mi suministro

Dirección suministro: RENGÓ 384 1 P CONCEPCION
Subestación: Colo Colo 66/15 Kv
Sector Tarifario: Concepción Stxe-2-s3 - Tramo: 6
Potencia Conectada: 9.87
Fecha término de tarifa: Indefinido
Fecha límite para cambio de tarifa: Solicitud del Cliente
Tipo de tarifa contratada: BT1



Timbre Electrónico S.I.I. Res. 80 de 22/08/2014
 Verifique documento: www.sii.cl



COMPAÑÍA GENERAL DE ELECTRICIDAD S.A.
 RUT: 76.411.321-7
 GIRO: Distribución de energía eléctrica.
 CASA MATRIZ: Av. Presidente Riesco 5561, Piso 17, Las Condes.

R.U.T.: 76.411.321-7
 BOLETA ELECTRÓNICA
 Nº 477448626

S.I.I.-SANTIAGO ORIENTE

Nº CLIENTE: 1994254

Fecha de emisión: 17 Mar 2026

Sr. (a) Serviu Region del Bio-bio
Dirección de Envío: RENGÓ 384 1 P CONCEPCION
Ruta: G4503013-0004 | Var.
Corresp: CWEB

Observaciones de reparto:
 1 P



¿Cuánto debo? **Total a pagar \$665.400**

Monto del Periodo 05 FEB - 04 MAR

*Revisa el detalle de tu cuenta al reverso de esta página →

PAGO PRESENCIAL



PAGOS POR INTERNET

- www.bancoestado.cl
- www.sencillito.com
- www.bancochile.cl
- www.santander.cl
- www.unired.cl
- www.servipag.com

OFICINAS COMERCIALES

Lunes a viernes de 8:30 a 13:30 hrs.

San Bernardo: América 663 - **La Pintana:** Baldomero Lillo 1935 - **Talagante:** Balmaceda 1153 - **Puente Alto:** Juan Rojas Maldonado 105 (ex Teniente Bello) - **Buín:** San Martín 453 - **Melipilla:** Cruzar 376 - **Rancagua:** Av. O'Higgins 0265 - **San Fernando:** Av. L. B. O'Higgins 419 - **Curicó:** Estado 237 - **Talca:** 2 Norte 798 - **Chillán:** Arauco 270 - **Concepción:** Los Carrera 301, local-B135, Mall Plaza Bio Bio - **Talcahuano:** Colón 540, Local 3 - **Coronel:** Manuel Montt 1600, local 116 - **Los Ángeles:** J. Manso de Velasco 399 - **Temuco:** Manuel Montt 669 - **Villarrica:** Pedro de Valdivia 952 - **San José de Maipo:** Comercio 20041 - **Curacavi:** Av. Ambrosio O'Higgins 2092 - **Rengo:** Urriola 102 - **San Vicente:** Germán Riesco 1301 - **Las Cabras:** San Martín 898, Galería San Francisco, locales 5 y 6 - **Santa Cruz:** 21 de Mayo 190 - **Hualañé:** Av. 11 de Septiembre 100 - **Pichilemu:** J. Aguirre 240 - **Molina:** Luis Cruz Martínez 1563, local 7 - **San Javier:** Sargento Aldea 2510 - **Linares:** Manuel Rodríguez 669 - **San Clemente:** Huamachuco 721 - **Constitución:** O'Higgins 756 - **Cauquenes:** Yungay 256 - **Parral:** Carrera Pinto 109 - **San Carlos:** El Foble 556 - **Pelluhue:** Sargento Aldea 325 - **Coelemu:** Palazuelos 413 - **Tomé:** Nogueira 955 - **Pucón:** General Urrutia 615, local 103.

Oficinas con otros horarios

Quirihue: Carrera 464 (lunes a viernes de 08:30 a 13:30 hrs.) - **Cobquecura:** Mariano Latorre 581 (martes y viernes de 09:00 a 14:00 hrs.) - **Navidad:** Av. Juan Montes 87 (viernes de 09:00 a 14:00 hrs.).

¿Hasta cuándo puedo pagar?

Fecha de vencimiento 01 Abr 2026

(A partir de esta fecha se originarán intereses y se te cobrará un cargo adicional por pago fuera de plazo)

Suscríbete a la boleta electrónica escaneando este código QR



Cupón de pago

Nº de cliente

Fecha de vencimiento

1994254

01 Abr 2026

Total a pagar

\$ 665.400



04011518353162199425400006654009

Último Pago: el 27 Feb 2026 por un monto de \$ 739.000 vía Banco Estado

Detalle de mi cuenta

Servicio Eléctrico

Administración del servicio	\$	1.035
Transporte de electricidad	\$	56.061
Cargo fondo de estabilización ley 21.472	\$	7.251
Electricidad consumida (2.515 kWh)	\$	596.234
Interés	\$	4.871

Otros Cargos

Ajuste para facilitar el pago en efectivo, mes anterior	\$	45
Ajuste para facilitar el pago en efectivo, mes actual	\$	- 97

Total exento	\$	9.401
Total neto	\$	551.303
19% IVA	\$	104.748
Total boleta	\$	665.452
Otros	\$	-52
Saldo anterior	\$	0

Total a pagar **\$ 665.400**

Esta cuenta contiene un descuento de \$ 27.351 por devoluciones en la tarifa de generación y transmisión, equivalente a 10,875 pesos por kWh consumido. A estos valores netos se les adiciona el IVA.

Ciente suscrito a envío electrónico

Valores con IVA incluido/Tarifas fijadas según Decreto N°5T. (Publicado en Diario Oficial el 07-06-2024)

¿Qué significa lo que estoy pagando?

Transporte de la electricidad:

Monto que se paga por el uso de las torres y subestaciones que llevan la electricidad desde donde se produce hasta las afueras de la ciudad y que depende de la cantidad de electricidad consumida.

Ajuste para facilitar el pago en efectivo, mes anterior:

Monto cobrado en la cuenta actual y que fue descontado el mes anterior para evitar pagar o recibir vuelto con monedas de \$1 ó \$5.

Mi consumo en el mes actual

Para determinar cuánta electricidad consumiste en el mes se considera lo que marca tu medidor en la 'lectura actual' y se le resta lo que marcó en tu 'lectura anterior'.

Periodo de lectura: 05/02/2026 - 04/03/2026 Fecha estimada próxima lectura: 06/04/2026

Medidor	Propiedad	Lecturas	Constante	Consumo medidor
19101099	Cliente	Actual	580.936 kWh	1
		Anterior	- 578.421 kWh	
			2.515 kWh	
Consumo total del mes = 2.515 kWh				

¿Cuál fue mi consumo en los últimos 13 meses?

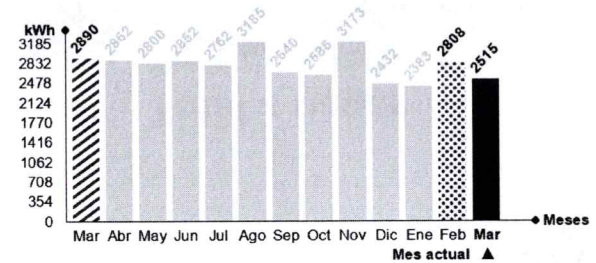

Mismo mes del año pasado

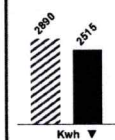

Este mes consumiste aproximadamente 13% menos energía que el mismo mes del año pasado.

Mes pasado

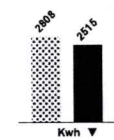

Este mes consumiste aproximadamente 10% menos energía que el mes pasado.

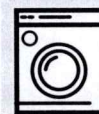

Lavadora

Utilice su lavadora siempre con carga completa y de preferencia con agua fría. Cuando seque la ropa, prefiera hacerlo al sol y no en la secadora.

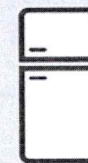

Refrigeración

No introduzcas alimentos calientes en tu refrigerador. Así evitarás que tu refrigerador consuma electricidad adicional.