



DEPARTAMENTO ADMINISTRACIÓN Y FINANZAS
SECCION ADMINISTRACIÓN

DISPONE EL PAGO A LA ILUSTRE
MUNICIPALIDAD DE VALDIVIA POR LA
CONCESIÓN DE LOS PERMISOS DE
CIRCULACIÓN PARA EL AÑO 2017 DE LOS
VEHÍCULOS QUE INDICA.

00000090
EXENTA N° _____/

VALDIVIA, 23 MAR. 2017

VISTOS

- a) Lo dispuesto en la Ley N° 16.391.
- b) El Decreto Ley N° 1305, de 1976.
- c) El D.S. N° 397 (V y U) de año 1976, reglamento orgánico de las Secretarías Ministeriales de Vivienda y Urbanismo.
- d) El artículo 3 letra b) de la Ley N° 19.886 y su reglamento, contenido en el D.S. N° 250, de Hacienda, de 2004.
- e) La Ley N° 20.798, de Presupuestos del Sector Público año 2015.
- f) La Resolución N° 1600, de 2008, de la Contraloría General de la República.
- g) Decreto N° 33 (V. y U.) de 21 de septiembre de 2016, que Nombra en la Planta Nacional de cargos del Ministerio de Vivienda y Urbanismo, sus Secretarías Ministeriales y Los Servicios Regionales de Vivienda y Urbanización, a doña Javiera Maira Moya. Tomado de Razón con alcance por Contraloría General de la República, con fecha 23 de diciembre de 2016.
- h) La Resolución Exenta N° 9741 del 28 de diciembre de 2011 del Ministerio de Vivienda y Urbanismo, que dispone Alta, Asignación y Traslado de vehículos; patente DRTF85-7.
- i) La Resolución Exenta N° 8980 del 31 de diciembre de 2014 del Ministerio de Vivienda y Urbanismo, que dispone Alta, de vehículos; patente GYXT43 -2.
- j) La Resolución Exenta N° 506 del 23 de enero de 2015 del Ministerio de Vivienda y Urbanismo, que modifica Resolución Exenta N° 8980 del 31 de diciembre de 2014 que dispone Alta, Asignación y Traslado de Vehículos.
- k) La Resolución Exenta N° 10353 del 30 de diciembre de 2015 del Ministerio de Vivienda y Urbanismo, que dispone alta, asignación de vehículo. Patente HRPW75-1.

CONSIDERANDO

1.- Que, esta Secretaría Regional Ministerial de Vivienda y Urbanismo Región de los Ríos requiere la concesión de los permisos de circulación para el año 2017 de 3 vehículos pertenecientes a esta Seremi, cuyo detalle es el siguiente:

PATENTE	MARCA	MODELO	AÑO	Nº MOTOR
DRTF85-7	HYUNDAI	SANTA FE CM FL 2.2 CRDI GLS 2WD	2012	D4HBBU500285
GYXT43-2	CHEVROLET	D MAX II 4WD 2.5	2015	MH1815
HRPW75-1	CHEVROLET	ORLANDO LS 2.0 LD.6MT	2016	Z20D1152360052

2.- Las cotizaciones adjuntas, emitidas por el Sistema Online de la ilustre Municipalidad de Valdivia, respecto de los permisos de circulación de los vehículos individualizado en el considerando anterior.

3.- Que revisado el Catalogo de Convenios Marco, se verificó que el servicio requerido no se encuentra contenido en este.

4.- Que, en virtud del artículo 3 tetra b) de la ley 19.886, estarán excluidos de la aplicación de la referida ley, "Los convenios que celebren entre si los organismos públicos enumerados en el artículo 2º inciso primero, del decreto ley Nº 1.263, de 1975, Ley Orgánica de Administración Financiera del Estado, y sus modificaciones".

5.- Que, de acuerdo al artículo Nº 2, inciso primero, del Decreto Ley Nº 1.263, de 1975, Ley Orgánica de Administración Financiera del Estado, el sistema de Administración Financiera del Estado comprende, entre otros servicios e instituciones, a las Municipalidades, por lo que en la contratación de la especie se configura la causal citada precedentemente.

6.- Que en virtud del artículo 53 tetra d) del Reglamento de la Ley 19.886, contenido en el D.S. Nº 250, de Hacienda, de 2004, "Podrán efectuarse fuera del Sistema de Información: d) Los pagos por concepto de gastos comunes o consumos básicos de agua potable, electricidad, gas de cañería u otros similares, respecto de los cuales no existan alternativas o sustitutos razonables", situación que se configura en la contratación de la especie.

7.- Que de acuerdo al detalle de las cotizaciones, el valor total de los permisos de circulación para el año 2017 de 3 vehículos pertenecientes a esta Secretaria Regional Ministerial, asciende a \$719.391.- (**setecientos diecinueve mil trescientos noventa y un pesos**) exentos de impuestos.

8.- Que existe disponibilidad de fondos en el presupuesto vigente de la Seremi de Vivienda y Urbanismo Región de los Ríos, para disponer el pago indicado en el numeral 1 precedente, por lo que dicto la siguiente:

RESUELVO:

1.- Dispóngase el pago de los permisos de circulación para el año 2017 de tres vehículos, individualizado en tabla de considerando 1, pertenecientes a esta Secretaria Regional Ministerial de Vivienda y Urbanismo Región de los Rios, a la Ilustre Municipalidad de Valdivia, RUT 69.200.100-1, por un monto total de \$719.391.- **(setecientos diecinueve mil trescientos noventa y un pesos)** exentos de impuestos.

2.- El gasto que demande el cumplimiento de la presente Resolución, y que asciende a un monto total de \$719.391.- **(setecientos diecinueve mil trescientos noventa y un pesos)** exentos de impuestos, se imputara al ítem 22.08.007 que hace referencia a Pasajes, Fletes y Bodegajes del presupuesto vigente de esta Secretaria Regional Ministerial de Vivienda y Urbanismo Región de los Rios del año 2017.

ANÓTESE, COMUNÍQUESE Y ARCHÍVESE.

CMG/GGS/ECB/MLM/mlm



JAVIERA MAIRA MOYA
SEREMI DE VIVIENDA Y URBANISMO
REGIÓN DE LOS RÍOS

Distribución

- Archivo Administración
- Archivo Jurídico
- Archivo Oficina de Partes

Compromisos

SIGFE GOBIERNO DE CHILE
 Subsecretaría de Vivienda y Urbanismo
 SEREMI Región Los Ríos
 Ejercicio Fiscal 2017

Id:263270 Aprobado(005855)
Compromisos
 Título: 0066-22.08.007 -I.MUNICIPALIDAD DE VALDIVIA - PERMISOS DE CIRCULACIÓN 2017 -MARZO 2017-LGB
 Ejercicio Fiscal: 2017 Fecha: 16/03/2017 Moneda: Nacional Fecha Estimada: 31/03/2017
 Proveedor: 69200100-1 MUNICIPALIDAD DE VALDIVIA

Descripción		¿Que Requerimientos?		¿Que Recursos?			
Requerimiento: SUBT 22 PSUB BS Y SS CONSUMOS - SEREMI XIV REGION LOS RIOS 2017 - FLJ							
INSUMO	CLASIFICADOR	TOTAL CANT.	TOTAL MONTO	VIGENTE CANT.	VIGENTE MONTO	FUTURO MONTO	EL
	2208007-Pasajes, Fietes y Bodegajes	0	719.391	0	719.391	0	
Total Requerimiento			719.391		719.391	0	
Total			719.391		719.391	0	

Crear

Volver

Servicios On Line > Pago de Permiso de Circulación



A.- Antecedentes del Propietario

R.U.T.: 61801000-7
 Nombre: SUB SECRETARIA DE VIVIENDA Y URBANISMO
 Dirección: GENERAL LAGOS 1356
 Comuna: VALDIVIA
 Teléfono:
 Email:

B.- Antecedentes del Vehículo

Placa: HRPW75
 Marca: CHEVROLET
 Año Fab.: 2016
 Puertas: 5
 Equip.: FULL
 Transmisión: MEC
 Cod. Sil.: S65065

Tipo Veh.: STATION WAGON
 Modelo: ORLANDO LS 2.0LD 6MT
 Color: GRTIS MET
 Cilindrada: 2000
 Combust.: DIES
 Motor: Z20D1152360052
 Tasación: 11100000

C.- Detalle para pago

A continuación se presentan los conceptos disponibles para pago.

Concepto	Descripción	Neto	Rejiste	Intereses	Total	Paga
Permiso de Circulación	Año 2017	249.788	0	0	249.788	<input checked="" type="checkbox"/>

Pago en cuotas

Total a pagar: \$249.788

D.- Datos de contacto

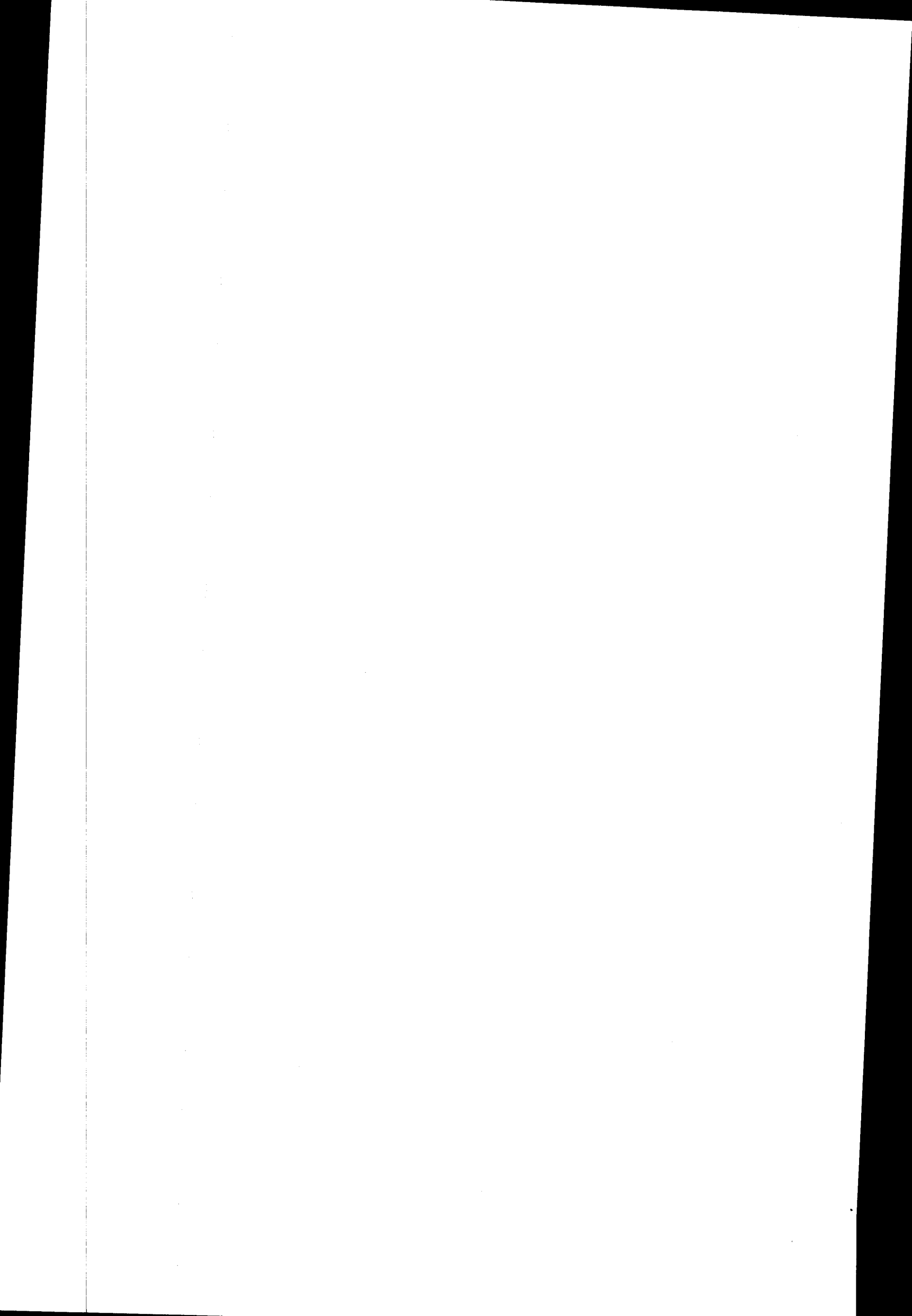

A continuación se presentan los datos de contacto. Por favor ratifique esta información antes de realizar el pago.

* Nombres: SUB SECRETARIA DE VIVIENDA Y URBANISMO

* Apellidos:

* Dirección: GENERAL LAGOS 1356

Villa/Sector:

* Comuna: VALDIVIA

* Teléfono: 66483830

Teléfono Móvil:

* Email:

* Email (confirmación):

Ratifico datos.

(*) Obligatorio

E.- Detalle Revisión Técnica

Vehículo Homologado, no requiere revisión técnica.

F.- Seguro Automotriz Obligatorio (SOAP)

Póliza de seguro automotriz obligatorio no encontrada. Para poder obtener su permiso de circulación en línea debe tener un seguro electrónico.

Si tiene un seguro automotriz obligatorio electrónico o lo acaba de comprar y no se informa el número de póliza presione aquí: "[Verificar Seguro Ahora...](#)"

[Siguiente >](#)

by SMC LTDA.

Servicios On Line > Pago de Permiso de Circulación



A.- Antecedentes del Propietario

R.U.T.: 61801000-7
 Nombre: SUB SECRETARIA DE VIVIENDA Y URBANISMO
 Dirección: GENERAL LAGOS 1356
 Comuna: VALDIVIA
 Teléfono:
 Email:

B.- Antecedentes del Vehículo

Placa: GYXT43
 Marca: CHEVROLET
 Año Fab.: 2015
 Puertas: 4
 Equip.: FULL
 Transmisión: MEC
 Cod. SII.: C65228

Tipo Veh.: CAMIONETA
 Modelo: D MAX II 4WD 2.5
 Color: BLANCO
 Cilindrada: 2500
 Combust.: DIES
 Motor: MH1815
 Tasación: 12490000

C.- Detalle para pago

A continuación se presentan los conceptos disponibles para pago.

Concepto	Descripción	Año 2017	Neto	Reajuste	Intereses	Total	Paga
Permiso de Circulación			300.815	0	0	300.815	<input checked="" type="checkbox"/>

Pago en cuotas

Total a pagar: \$300.815

D.- Datos de contacto

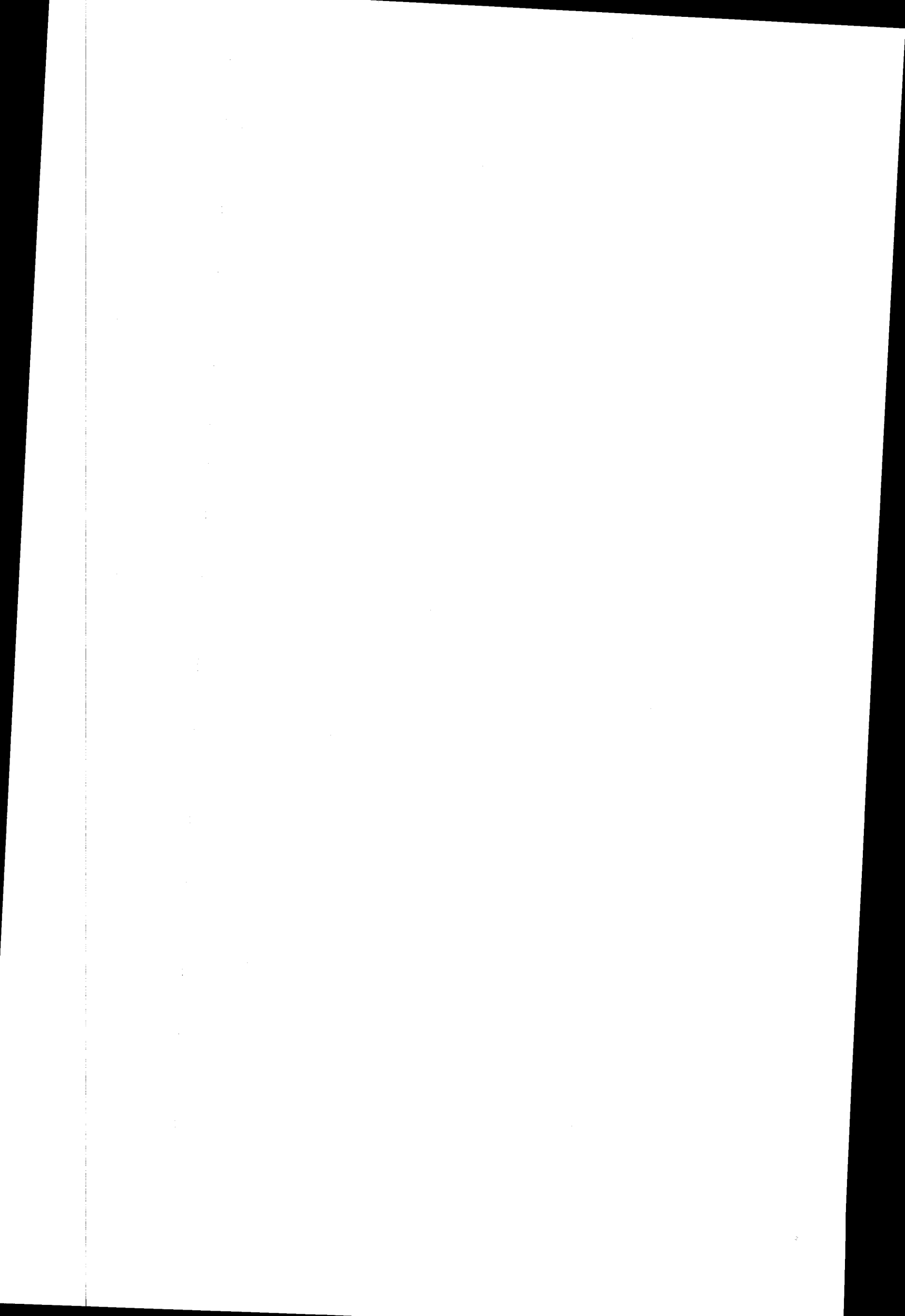

Renovación Permiso de Circulación Vehicular

A continuación se presentan los datos de contacto. Por favor ratifique esta información antes de realizar el pago.

* Nombres: SUB SECRETARIA DE VIVIENDA Y URBANISMO

* Apellidos:

* Dirección: GENERAL LAGOS 1356

Villa/Sector:

* Comuna: VALDIVIA

* Teléfono: 66483830

Teléfono Móvil:

* Email:

* Email (confirmación):

Ratifico datos.

(*) Obligatorio

E.- Detalle Revisión Técnica

Vehículo Homologado, no requiere revisión técnica.

F.- Seguro Automotriz Obligatorio (SOAP)

Póliza de seguro automotriz obligatorio no encontrada. Para poder obtener su permiso de circulación en línea debe tener un seguro electrónico.

Si tiene un seguro automotriz obligatorio electrónico o lo acaba de comprar y no se informa el número de póliza presione aquí: "[Verificar Seguro Ahora...](#)"

[Siguiente >](#)

by SMC LTDA.

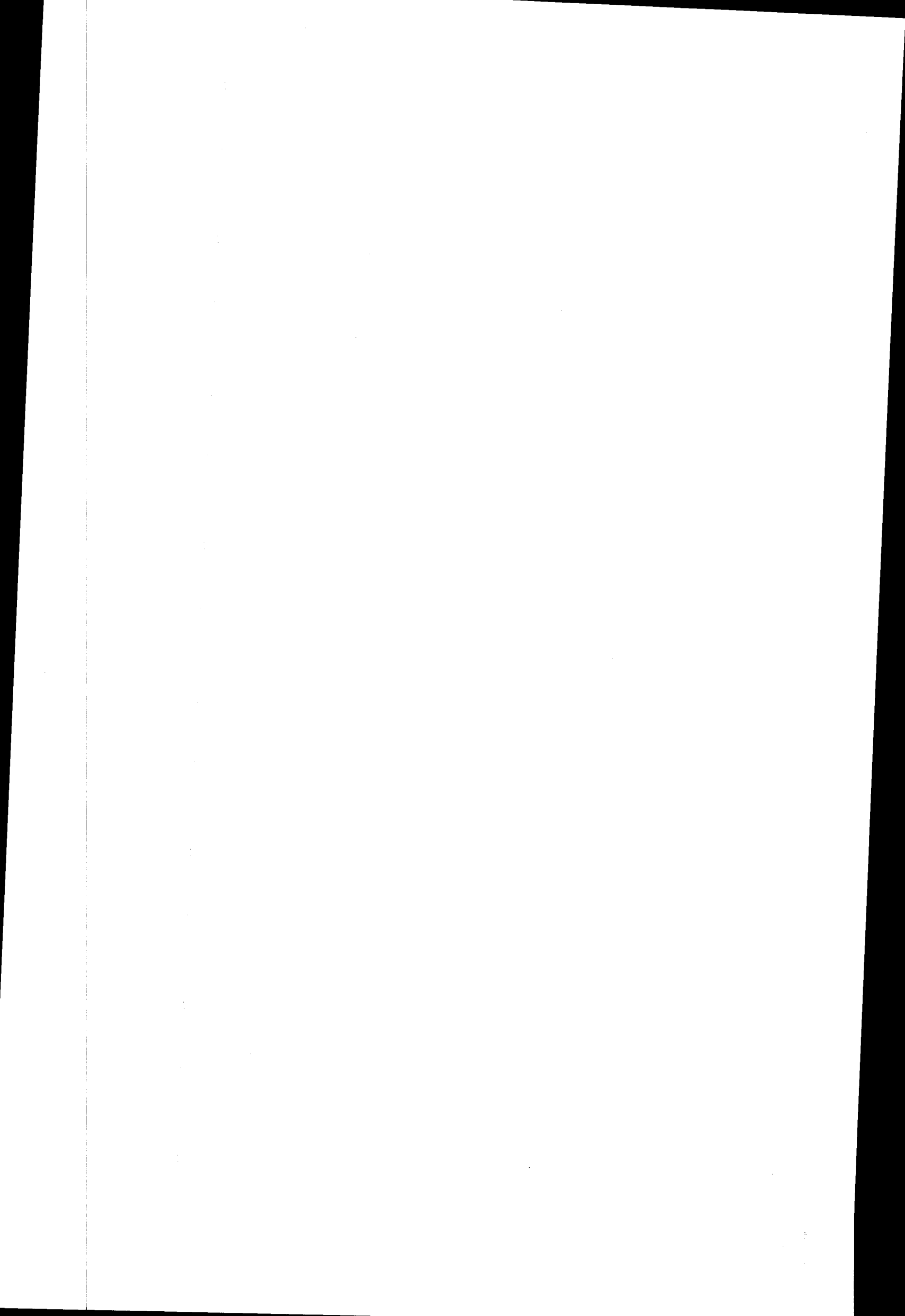

Servicios On Line > Pago de Permiso de Circulación



A.- Antecedentes del Propietario

R.U.T.: 61801000-7
 Nombre: SUB SECRETARIA DE VIVIENDA Y URBANISMO
 Dirección: GENERAL LAGOS 1356
 Comuna: VALDIVIA
 Teléfono:
 Email:

B.- Antecedentes del Vehículo

Placa: DRTF85
 Marca: HYUNDAI
 Año Fab.: 2012
 Puertas: 5
 Equip.: FULL
 Transmisión: MEC
 Cod. SII: S220008

Tipo Veh.: STATION WAGON
 Modelo: SANTA FE CM FL 2.2CRDI GLS 2WD
 Color: GRIS
 Cilindrada: 2200
 Combust.: DIÉS
 Motor: D4HBBU500285
 Tasación: 8400000

C.- Detalle para pago

A continuación se presentan los conceptos disponibles para pago.

Concepto	Descripción	Neto	Reajuste	Intereses	Total	Paga
Permiso de Circulación	Año 2017	168.788	0	0	168.788	<input checked="" type="checkbox"/>

Pago en cuotas

Total a pagar: \$168.788

D.- Datos de contacto

Renovación Permiso de Circulación Vehicular

A continuación se presentan los datos de contacto. Por favor ratifique esta información antes de realizar el pago.

* Nombres: SUB SECRETARIA DE VIVIENDA Y URBANISMO

* Apellidos:

* Dirección: GENERAL LAGOS 1356

Villa/Sector:

* Comuna: VALDIVIA

* Teléfono: 66483830

Teléfono Móvil:

* Email:

* Email (confirmación):

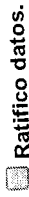

(*) Obligatorio

E.- Detalle Revisión Técnica
Su Revisión Técnica ha sido informada a la Municipalidad con el Certificado Número: 20846140

F.- Seguro Automotriz Obligatorio (SOAP)
Póliza de seguro automotriz obligatorio no encontrada. Para poder obtener su permiso de circulación en línea debe tener un seguro electrónico.

Si tiene un seguro automotriz obligatorio electrónico o lo acaba de comprar y no se informa el número de póliza presione aquí: "[Verificar Seguro Ahora...](#)"

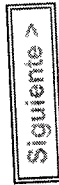

by SMC LTDA.

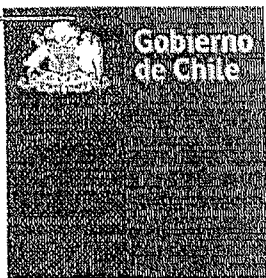

MINISTERIO DE VIVIENDA Y URBANISMO
SUBSECRETARÍA
28 DIC 2011
RESOLUCIÓN EXENTA
TRAMITADA

DISPONE ALTA, ASIGNACIÓN Y
TRASLADO DE VEHÍCULO QUE
INDICA.

28 DIC. 2011

SANTIAGO,

HOY SE RESOLVIÓ LO QUE SIGUE

EXENTA Nº 9741

VISTOS: El D.L. Nº 1.305 de 1976; el D.S. Nº 577, de 1978, del Ministerio de Tierras y Colonización, hoy Bienes Nacionales; la Resolución Exenta Nº 649, (V. y U.), de 2011; la Resolución Exenta Nº 3376, (V. y U.), de 2010; la Resolución Nº 1.600, de 2008, de la Contraloría General de la República, y,

TENIENDO PRESENTE:

- a) El Programa de Renovación del Parque Automotriz MINVU.
- b) La Resolución Exenta Electrónica Nº 347, (V. y U.), de 2011, que dispone la adquisición de un vehículo para renovación de dotación en la SEREMI Región de Los Ríos, a través de Convenio marco y el pago a la empresa Automotores Gildemeister S.A.
- c) Las necesidades del Servicio, dicto la siguiente;

RESOLUCIÓN:

1.- Dése de alta en el Ministerio de Vivienda y Urbanismo el vehículo que a continuación se singulariza y dispónese su asignación y traslado al Organismo que se indica:

SEREMI REGIÓN DE LOS RÍOS

TIPO DE VEHÍCULO	: STATION WAGON
MARCA	: HYUNDAI
MODELO	: SANTA FE GLS 2.2
AÑO	: 2012
COLOR	: GRIS
Nº DE MOTOR	: D4HBBU500285
Nº DE CHASIS	: KMHSH81XACU826137
Nº DE VIN	: KMHSH81XACU826137
I.R.N.V.M.	: DRTF.85-7
VALOR	: \$ 13.741.880.-
Nº INVENTARIO	: 054752

2.- La Sección Control Bienes dependiente del Departamento de Compras y Servicios Generales de esta Secretaría de Estado, deberá registrar el alta, asignación y traslado de los vehículos singularizados precedentemente, en el inventario correspondiente, para los fines que sean procedentes.

Anótese, notifíquese, cúmplase y archívese.

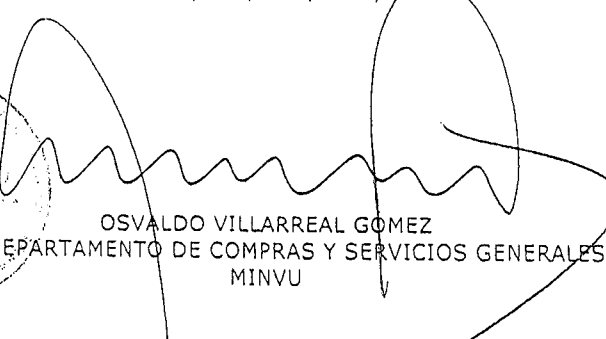
OSVALDO VILLARREAL GÓMEZ
JEFE DEPARTAMENTO DE COMPRAS Y SERVICIOS GENERALES
MINVU

GUC/RSP
DISTRIBUCIÓN:

- Subsecretaría
- SEREMI REGIÓN DE LOS RÍOS
- División Administrativa
- Depto. Compras y Serv. Generales
- Sr. Gastón Ugarte Asesor Jurídico Depto. Compras y Serv. Generales
- Depto. Contabilidad
- Sección Control Bienes
- Sección Partes y Archivos.

LO QUE TRANSMITE AL DEPARTAMENTO

BERNARDO GARRIDO VALENCIA
ABOGADO
MINISTRO DE VIVIENDA Y URBANISMO

XIV

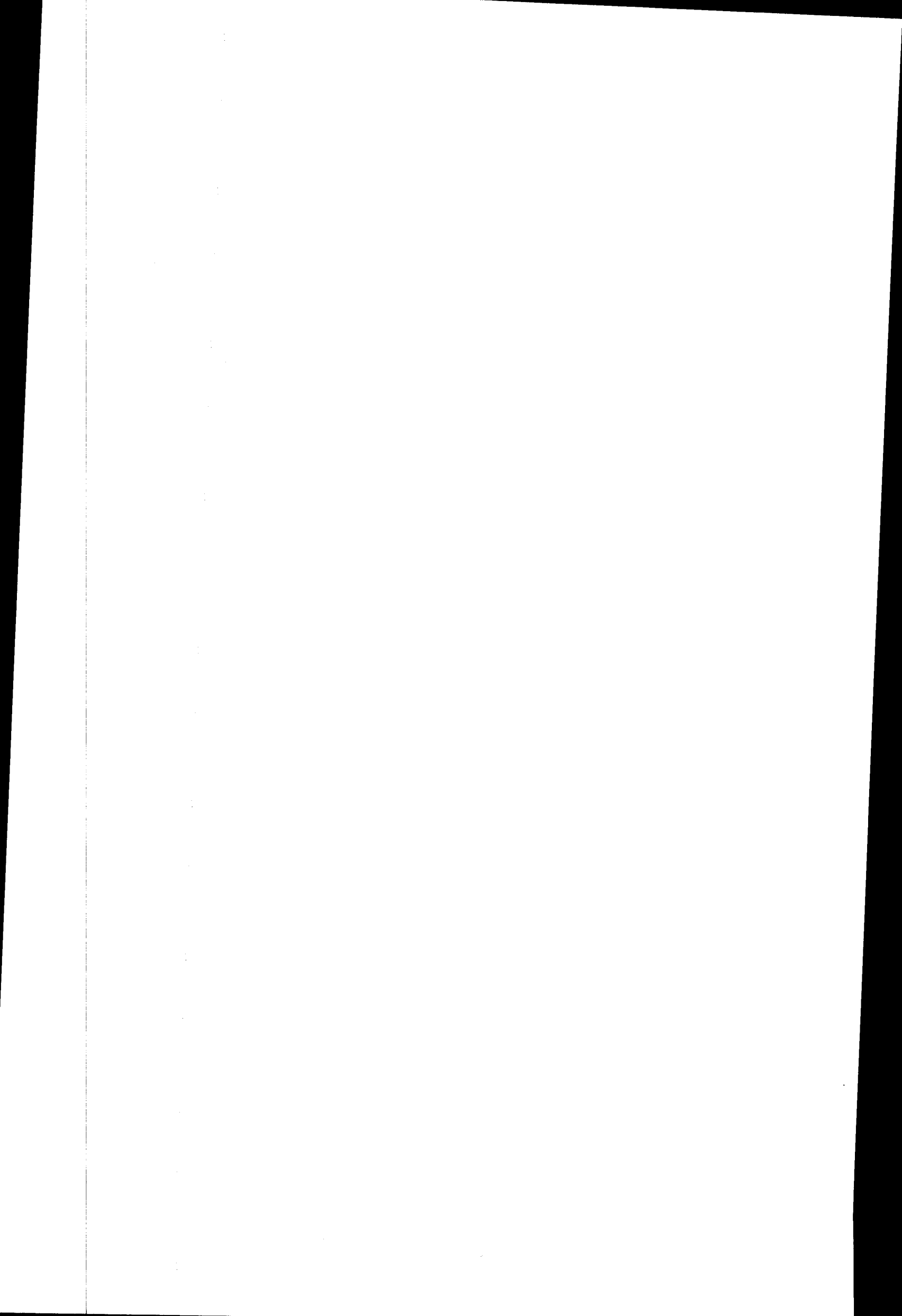



MINISTERIO DE VIVIENDA Y URBANISMO
SUBSECRETARÍA
31 DIC 2014
RESOLUCIÓN EXENTA
TRAMITADA

DISPONE ALTA, DE VEHÍCULOS
QUE INDICA.

SANTIAGO, 31 DIC 2014
EXENTA N° 8980
HOY SE RESOLVIÓ LO QUE SIGUE

VISTOS: El D.L. N° 1.305 de 1976; el D.S. N° 577, de 1978, del Ministerio de Tierras y Colonización, hoy Bienes Nacionales; la Resolución Exenta N° 4.386, de 2013, modificada por la Resolución Exenta N° 7613, de 2013; la Resolución Exenta N° 388, de 2003; la Resolución Exenta N° 664, de 2014; la Resolución Exenta N° 993, de 2014, todas de Vivienda y Urbanismo; la Resolución N° 1.600, de 2008, de la Contraloría General de la República, y,

TENIENDO PRESENTE:

- a) El Programa de Renovación del Parque Automotriz MINVU 2014.
- b) La Resolución Exenta Electrónica N° 867, (V. y U.), 19 de Diciembre de 2014, que dispone la adquisición de un vehículo, Marca Hyundai, Modelo Santa Fe, a través de Convenio Marco, y su pago a la empresa Automotores Gildemeister S.A.
- c) La Resolución Exenta Electrónica N° 837, (V. y U.), 17 de Diciembre de 2014, que dispone la adquisición de diecisiete camionetas para ser asignadas a distintos Servicios del sector Vivienda, Marcas Chevrolet, Modelos DMAX II, a través de Convenio Marco, y su pago a la empresa E.Kovacs y Compañía Ltda.
- d) Las necesidades del Servicio, dicto la siguiente;

RESOLUCIÓN:

1.- Darse de alta en el Ministerio de Vivienda y Urbanismo los vehículos que a continuación se singularizan, para ser destinadas a los organismos que se indican:

SERVICIO	VEHÍCULO	DATOS DE COMPRA	FUNCIONARIO					
N°	Marca	Modelo	Placa					
91304	ANCA y PARMISCO	SEAVIU Hyundai Santa Fe DN PLJ 2.4 GLS 4WD AT 2.400 CC	G4KEEL496731	XMSVU1COPU-434705	867	587-2936-CM14	2177517	\$ 15.236.967
91309	Antofagasta	SEREMI Chevrolet DMAX II CC 2,5D 4WD DAB ABS	MC1814	MPATFS46JFT002245	837	587-2936-CM14	2177517	\$ 15.640.691
91320	ADGAMA	SERVIU Chevrolet DMAX II CC 2,5D 4WD DAB ABS	MC1836	MPATFS46JFT002258	837	587-2936-CM14	2177524	\$ 15.640.691
91308	Caquembo	SEREMI Chevrolet DMAX II CC 2,5D 4WD DAB ABS	MC2666	MPATFS46JFT002292	837	587-2936-CM14	2177516	\$ 15.640.691
91323	Vaduzello	SERVIU Chevrolet DMAX II CC 2,5D 4WD DAB ABS	MC1813	MPATFS46JFT002244	837	587-2936-CM14	2177523	\$ 15.640.691
91310	Unidad General Balmaceda O'Higgins	SEREMI Chevrolet DMAX II CC 2,5D 4WD DAB ABS	MC1811	MPATFS46JFT002246	837	587-2936-CM14	2177518	\$ 15.640.691
91324		SERVIU Chevrolet DMAX II CC 2,5D 4WD DAB ABS	MC1809	MPATFS46JFT002249	837	587-2936-CM14	2177522	\$ 15.640.691
91322	MAUN	SERVIU Chevrolet DMAX II CC 2,5D 4WD DAB ABS	MC1816	MPATFS46JFT002250	837	587-2936-CM14	2177521	\$ 15.640.691
91329	LA ADELGADA	SERVIU Chevrolet DMAX II CC 2,5D 4WD DAB ABS	MC1812	MPATFS46JFT002251	837	587-2936-CM14	2177520	\$ 15.640.691
91312	Los Rios	SEREMI Chevrolet DMAX II CC 2,5D 4WD DAB ABS	MC1815	MPATFS46JFT002247	837	587-2936-CM14	2177520	\$ 15.640.691
91325	Los Lagos	SEREMI Chevrolet DMAX II CC 2,5D 4WD DAB ABS	MC2282	MPATFS46JFT001587	837	587-2936-CM14	2177520	\$ 15.640.691
91322		SERVIU Chevrolet DMAX II CC 2,5D 4WD DAB ABS	MC1813	MPATFS46JFT002252	837	587-2936-CM14	2177529	\$ 15.640.691
91327	Aysén	SEREMI Chevrolet DMAX II CC 2,5D 4WD DAB ABS	MC1832	MPATFS46JFT002256	837	587-2936-CM14	2177521	\$ 15.640.691
91324		SEREMI Chevrolet DMAX II CC 2,5D 4WD DAB ABS	MC2655	MPATFS46JFT002287	837	587-2936-CM14	2177523	\$ 15.640.691
91328		SEREMI Chevrolet DMAX II CC 2,5D 4WD DAB ABS	MC2668	MPATFS46JFT002288	837	587-2936-CM14	2177527	\$ 15.640.691
91317	Metropolitana	SERVIU Chevrolet DMAX II CC 2,5D 4WD DAB ABS	MC1837	MPATFS46JFT002253	837	587-2936-CM14	2177526	\$ 15.640.691
91307		SEREMI Chevrolet DMAX II CC 2,5D 4WD DAB ABS	MC1831	MPATFS46JFT002257	837	587-2936-CM14	2177568	\$ 15.640.691
91321		SEREMI Chevrolet DMAX II CC 2,5D 4WD DAB ABS	MC2667	MPATFS46JFT002291	837	587-2936-CM14	2177525	\$ 15.640.691

2.- La Sección Control Bienes dependiente del Departamento de Compras y Servicios Generales de esta Secretaría de Estado, deberá registrar el alta, de los vehículos singularizados precedentemente, en el inventario correspondiente, para los fines que sean procedentes.

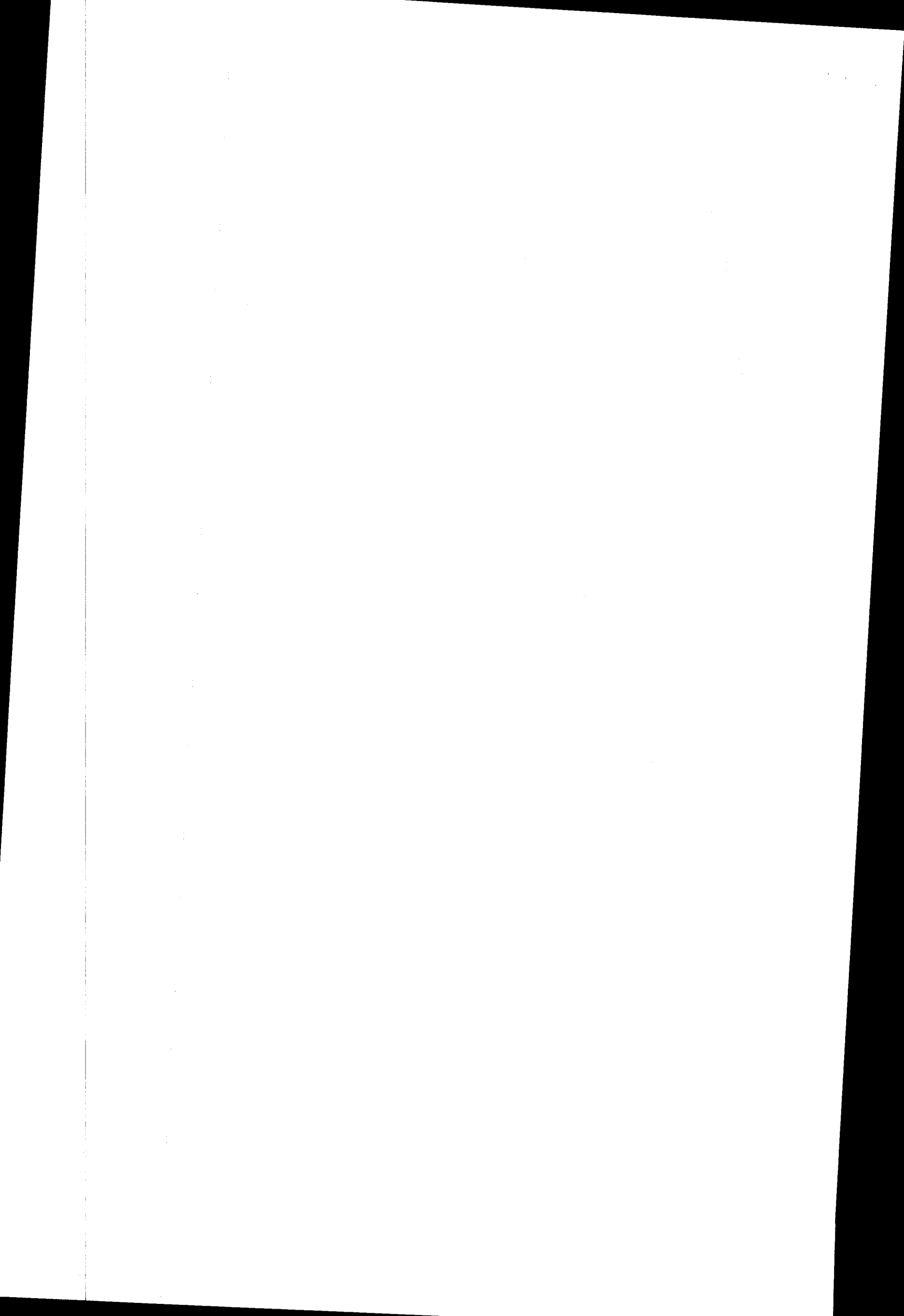

Anótese, notifíquese, cúmplase y archívese.



MARIA CRISTINA LABRA SILVA
JEFA DEPARTAMENTO DE COMPRAS Y SERVICIOS GENERALES (S)



MRS/NSA

DISTRIBUCIÓN:

- Subsecretaría
- División Administrativa
- Depto. Compras y Serv. Generales
- Sr. Gastón Ugarte Asesor Jurídico Depto. Compras y Serv. Generales
- Depto. Contabilidad
- Sección Control Bienes
- Sección Partes y Archivos.

LO QUE TRANSCRIBO PARA SU CONOCIMIENTO

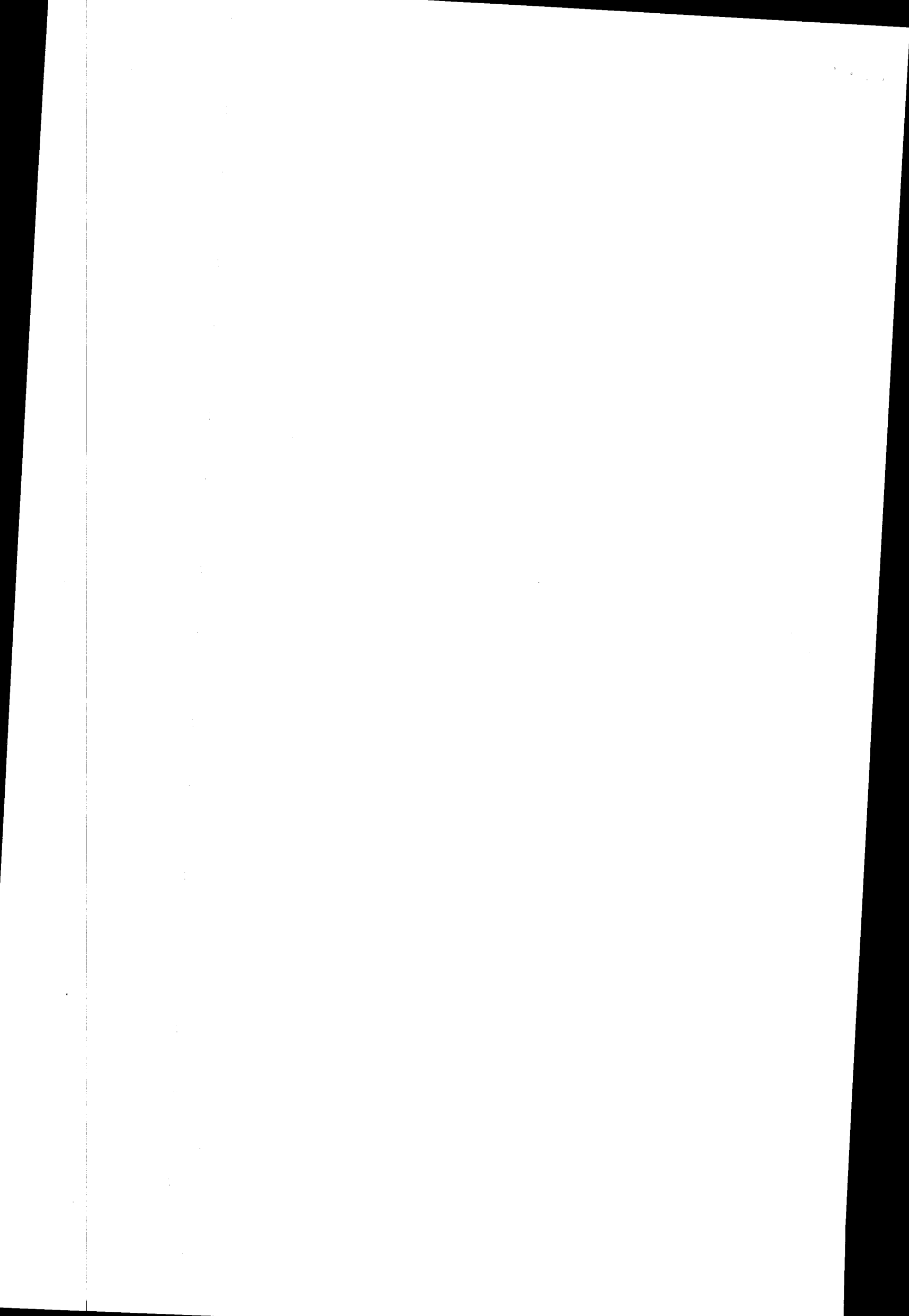
ALBERTO PEÑA CORTES
MINISTRO DE FE SUBROGANTE
MINISTERIO DE VIVIENDA Y URBANISMO





MINISTERIO DE VIVIENDA Y URBANISMO
SUBSECRETARIA
23 ENE 2015
RESOLUCION EXENTA
TRAMITADA

MODIFICA RESOLUCIÓN EXENTA Nº 8980 (V. y U.), DE 2014, EN EL SENTIDO QUE SEÑALA, Y DISPONE ASIGNACIÓN Y TRASLADO DE VEHÍCULOS QUE INDICA.

SANTIAGO, 23 ENE 2015

EXENTA Nº 0506 HOY SE RESOLVIÓ LO OÍF SIGUE

VISTOS: El D.L. Nº 1.305 de 1976; el D.S. Nº 577 de 1978, del Ministerio de Tierras y Colonización, hoy Bienes Nacionales; la Resolución Exenta Nº 4.386, de 2013; modificada por la Resolución Exenta Nº 7613, de 2013; la Resolución Exenta Nº 338, de 2003; todas de Vivienda y Urbanismo; la Resolución Nº 1.600, de 2008, de la Contraloría General de la República; y,

TENIENDO PRESENTE:

- a) La Resolución Exenta Nº 8980, (V. y U.), de 2014, que dispuso el alta, de los vehículos que indica, la cual singulariza en el punto Nº1, resolutivo, la asignación de una camioneta Marca Chevrolet, Modelo DMAX II CC 2,5D 4WD DAB ABS, a la Seremi Región Aysén del General Carlos Ibañez del Campo.
- b) El correo electrónico de fecha 06 de Enero de 2015, de doña Claudia Ernst Valencia, Jefa del Depto. de Compras y Servicios Generales, mediante el cual solicita reasignar la camioneta dispuesta a la Seremi de Aysén del General Carlos Ibañez del Campo, la que deberá ser destinada al Seremi de la Araucanía, IX Región.
- c) La necesidad del Servicio de contar con un inventario actualizado, dicto la siguiente;

RESOLUCIÓN:

1.- Modifícase la Resolución Exenta Nº 8980, (V. y U.), de 2014, en el sentido de reemplazar el Texto del punto resolutivo Nº1.- por el siguiente.

1.- Dénse de alta en el Ministerio de Vivienda y Urbanismo los vehículos que a continuación se singularizan, para ser destinados a los Organismos que se indican.

Nº INVENTARIO	SERVICIO	REGION	SERVICIO	MARCA	MODELO	DATOS DE COMPRA				FACTURACIÓN	
						NÚMERO DE MOTOR	NÚMERO DE VEHÍCULO	NÚMERO DE RESOLUCIÓN	NÚMERO DE ORDEN DE COMPRA	NÚMERO DE RAYURA	MONTO
91304	Arica y Parinacota	SERVIU	Hyundai	Santa Fe DM FL3 2.4 GLS 4WD AT 2.400 CC	G4KEEU496731	XMH5U81CDFU-414705	867	587-2940-CM14	87551	\$ 15.296.967	
91309	Antofagasta	SEREMI	Chevrolet	DMAX II CC 2,5D 4WD DAB ABS	MH1814	MPATFS86JFT002345	837	587-2936-CM14	2177517	\$ 15.640.691	
91320	Atacama	SERVIU	Chevrolet	DMAX II CC 2,5D 4WD DAB ABS	MH1836	MPATFS86JFT002358	837	587-2936-CM14	2177524	\$ 15.640.691	
91308	Coquimbo	SEREMI	Chevrolet	DMAX II CC 2,5D 4WD DAB ABS	MG7666	MPATFS86JFT002292	837	587-2936-CM14	2177516	\$ 15.640.691	
91335	Valparaíso	SERVIU	Chevrolet	DMAX II CC 2,5D 4WD DAB ABS	MH1813	MPATFS86JFT002348	837	587-2936-CM14	2177533	\$ 15.640.691	
91310	Libertador General Bernardo O'Higgins	SEREMI	Chevrolet	DMAX II CC 2,5D 4WD DAB ABS	MH1811	MPATFS86JFT002346	837	587-2936-CM14	2177518	\$ 15.640.691	
91334		SERVIU	Chevrolet	DMAX II CC 2,5D 4WD DAB ABS	MH1809	MPATFS86JFT002349	837	587-2936-CM14	2177532	\$ 15.640.691	
91333	Huile	SERVIU	Chevrolet	DMAX II CC 2,5D 4WD DAB ABS	MH1816	MPATFS86JFT002350	837	587-2936-CM14	2177531	\$ 15.640.691	
91329	La Araucanía	SERVIU	Chevrolet	DMAX II CC 2,5D 4WD DAB ABS	MH1812	MPATFS86JFT002351	837	587-2936-CM14	2177528	\$ 15.640.691	
91327		SERVIU	Chevrolet	DMAX II CC 2,5D 4WD DAB ABS	MH1833	MPATFS86JFT002356	837	587-2936-CM14	2177521	\$ 15.640.691	
91312	Los Rios	SEREMI	Chevrolet	DMAX II CC 2,5D 4WD DAB ABS	MH1815	MPATFS86JFT002347	837	587-2936-CM14	2177519	\$ 15.640.691	
91325	Los Lagos	SEREMI	Chevrolet	DMAX II CC 2,5D 4WD DAB ABS	MF5382	MPATFS86JFT001587	837	587-2936-CM14	2177520	\$ 15.640.691	
91332		SERVIU	Chevrolet	DMAX II CC 2,5D 4WD DAB ABS	MH1819	MPATFS86JFT002352	837	587-2936-CM14	2177529	\$ 15.640.691	
91328	Metropolitana	SEREMI	Chevrolet	DMAX II CC 2,5D 4WD DAB ABS	MG7655	MPATFS86JFT002287	837	587-2936-CM14	2177523	\$ 15.640.691	
91326		SERVIU	Chevrolet	DMAX II CC 2,5D 4WD DAB ABS	MG7665	MPATFS86JFT002289	837	587-2936-CM14	2177527	\$ 15.640.691	
91311		SERVIU	Chevrolet	DMAX II CC 2,5D 4WD DAB ABS	MH1837	MPATFS86JFT002353	837	587-2936-CM14	2177526	\$ 15.640.691	
91307		SERVIU	Chevrolet	DMAX II CC 2,5D 4WD DAB ABS	MH1831	MPATFS86JFT002357	837	587-2936-CM14	2177568	\$ 15.640.691	
91331		PMS	Chevrolet	DMAX II CC 2,5D 4WD DAB ABS	MG7667	MPATFS86JFT002291	837	587-2936-CM14	2177525	\$ 15.640.691	

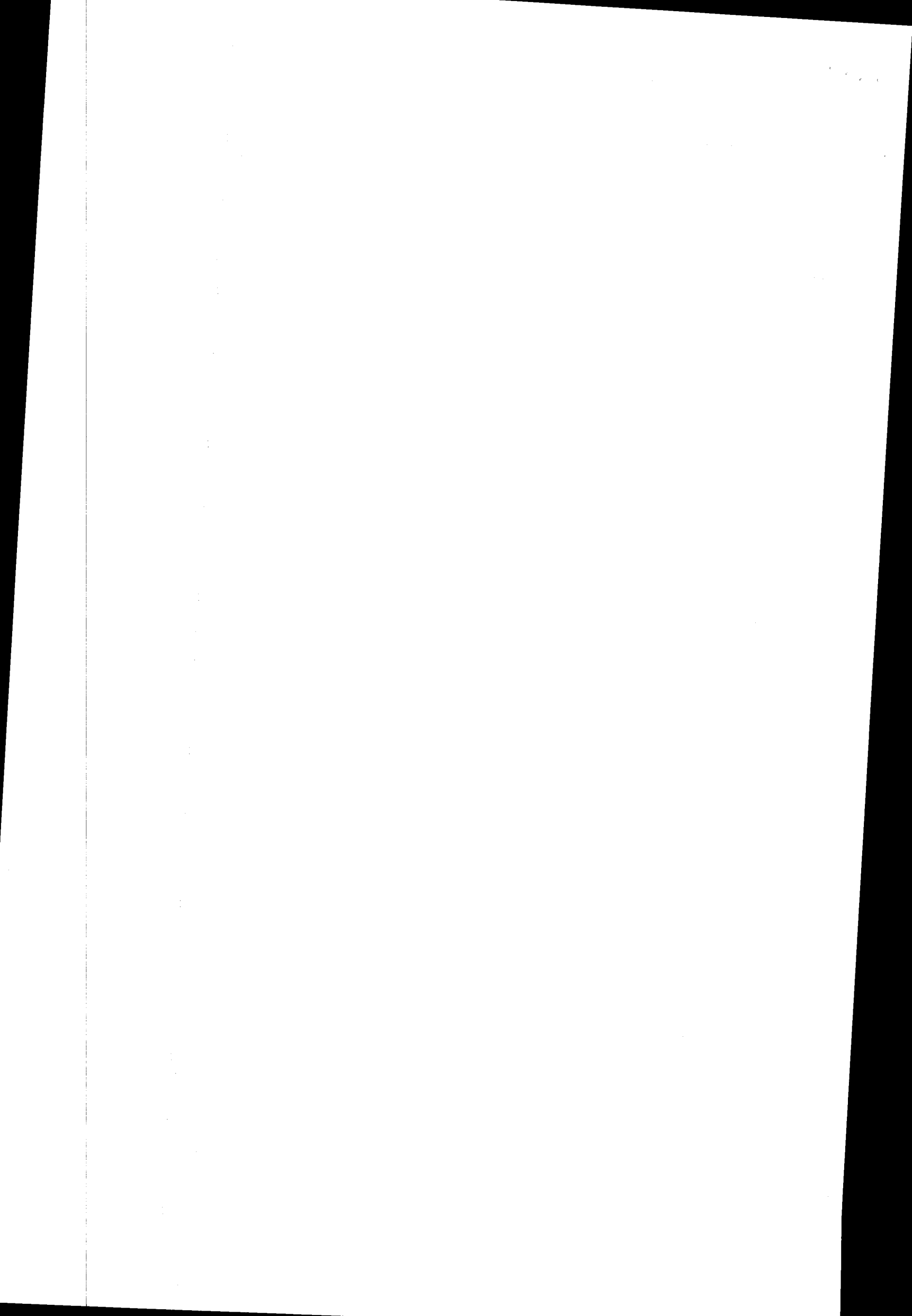

2.- Dispónese la asignación y traslado a los Organismo que se indican de los vehículos que a continuación se señalan.

STACION		VEHICULO										
ID	REGION	ORGANISMO	TIPO	MODELO	DESCRIPCION	AÑO	COLOR	PLACA	CHASIS	PLATEADO	PESO	OTRO
91304	Arica y Parinacota	SERVIU	Station Wagon	Hyundai	Santa Fe DN PJ 2.4 GLS 4WD AT 2.400 CC	2015	Plateado	G4KEEU496731	KHMSU81C0PU-414705		3.510,00 Kilos	GZYZ.75-1
91309	Antofagasta	SEREMI	Camioneta	Chevrolet	DMAX II CC 2,5D 4WD DAB ABS	2015	Blanca	MH1814	HPATFS86JFT002345		3.000,00 Kilos	GYXT.41-6
91330	Atacama	SERVIU	Camioneta	Chevrolet	DMAX II CC 2,5D 4WD DAB ABS	2015	Blanca	MH1836	HPATFS86JFT002358		3.000,00 Kilos	GYXT.47-5
91308	Coquimbo	SEREMI	Camioneta	Chevrolet	DMAX II CC 2,5D 4WD DAB ABS	2015	Blanca	HG7666	HPATFS86JFT002292		3.000,00 Kilos	GYXT.40-8
91335	Valparaíso	SERVIU	Camioneta	Chevrolet	DMAX II CC 2,5D 4WD DAB ABS	2015	Blanca	MH1813	HPATFS86JFT002348		3.000,00 Kilos	GYXT.53-X
91310	Libertador General Bernardo O'Higgins	SEREMI	Camioneta	Chevrolet	DMAX II CC 2,5D 4WD DAB ABS	2015	Blanca	MH1811	HPATFS86JFT002246		3.000,00 Kilos	GYXT.42-4
91334	Maule	SERVIU	Camioneta	Chevrolet	DMAX II CC 2,5D 4WD DAB ABS	2015	Blanca	MH1809	HPATFS86JFT002349		3.000,00 Kilos	GYXT.52-1
91333	Maule	SERVIU	Camioneta	Chevrolet	DMAX II CC 2,5D 4WD DAB ABS	2015	Blanca	MH1816	HPATFS86JFT002350		3.000,00 Kilos	GYXT.51-3
91329	La Araucanía	SERVIU	Camioneta	Chevrolet	DMAX II CC 2,5D 4WD DAB ABS	2015	Blanca	MH1812	HPATFS86JFT002351		3.000,00 Kilos	GYXT.50-5
91327	La Araucanía	SERVIU	Camioneta	Chevrolet	DMAX II CC 2,5D 4WD DAB ABS	2015	Blanca	MH1833	HPATFS86JFT002356		3.000,00 Kilos	GYXT.45-9
91312	Los Ríos	SEREMI	Camioneta	Chevrolet	DMAX II CC 2,5D 4WD DAB ABS	2015	Blanca	MH1815	HPATFS86JFT002347		3.000,00 Kilos	GYXT.43-2
91325	Los Lagos	SEREMI	Camioneta	Chevrolet	DMAX II CC 2,5D 4WD DAB ABS	2015	Blanca	MFS382	HPATFS86JFT001587		3.000,00 Kilos	GYXT.44-0
91332	Los Lagos	SERVIU	Camioneta	Chevrolet	DMAX II CC 2,5D 4WD DAB ABS	2015	Blanca	MH1819	HPATFS86JFT002352		3.000,00 Kilos	GYXT.68-4
91328	Metropolitana	SEREMI	Camioneta	Chevrolet	DMAX II CC 2,5D 4WD DAB ABS	2015	Blanca	HG7655	HPATFS86JFT002287		3.000,00 Kilos	GYXT.46-7
91326	Metropolitana	SERVIU	Camioneta	Chevrolet	DMAX II CC 2,5D 4WD DAB ABS	2015	Blanca	HG7665	HPATFS86JFT002289		3.000,00 Kilos	GYXT.49-1
91311	Metropolitana	SERVIU	Camioneta	Chevrolet	DMAX II CC 2,5D 4WD DAB ABS	2015	Blanca	MH1837	HPATFS86JFT002353		3.000,00 Kilos	GYXT.48-3
91307	Metropolitana	SERVIU	Camioneta	Chevrolet	DMAX II CC 2,5D 4WD DAB ABS	2015	Blanca	MH1831	HPATFS86JFT002357		3.000,00 Kilos	GYXT.54-8
91331	Metropolitana	PHS	Camioneta	Chevrolet	DMAX II CC 2,5D 4WD DAB ABS	2015	Blanca	HG7667	HPATFS86JFT002291		3.000,00 Kilos	GYXW.81-8

3.- La Sección Control Bienes dependiente del Departamento de Compras y Servicios Generales de esta Secretaría de Estado, deberá registrar las modificaciones correspondientes; para los fines que sean procedentes.

Anótese, notifíquese, cúmplase y archívese.



CLAUDIA ERNST VALENCIA
JEFE DE SECCIÓN DEPARTAMENTO DE COMPRAS Y SERVICIOS GENERALES
MINVU

GUC/VRG/ASA
DISTRIBUCIÓN:

- Subsecretaría
- Serviu, Región de Arica y Parinacota.
- Seremi, Región de Antofagasta.
- Serviu, Región de Atacama.
- Seremi, Región de Coquimbo.
- Serviu, Región de Valparaíso.
- Seremi, Región del Libertador Bernardo O'Higgins.
- Serviu, Región del Libertador Bernardo O'Higgins.
- Serviu, Región del Maule.
- Serviu, Región de la Araucanía.
- Seremi, Región de Los Ríos.
- Seremi, Región de Los Lagos.
- Serviu, Región de Los Lagos.
- Seremi, Región Metropolitana.
- Serviu, Región Metropolitana.
- Parque Metropolitano de Santiago.
- División Administrativa
- Depto. Compras y Serv. Generales
- Sr. Gaston Ugarte, Asesor Jurídico; Depto. Compras y Serv. Generales
- Depto. Contabilidad
- Sección Control Bienes
- Sección Partes y Archivo.

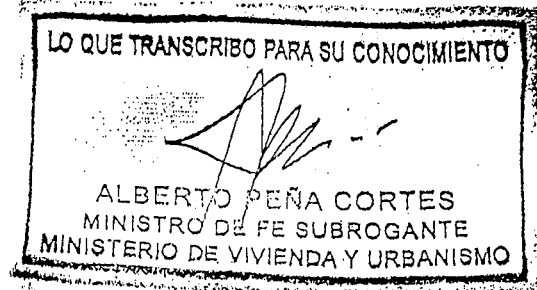

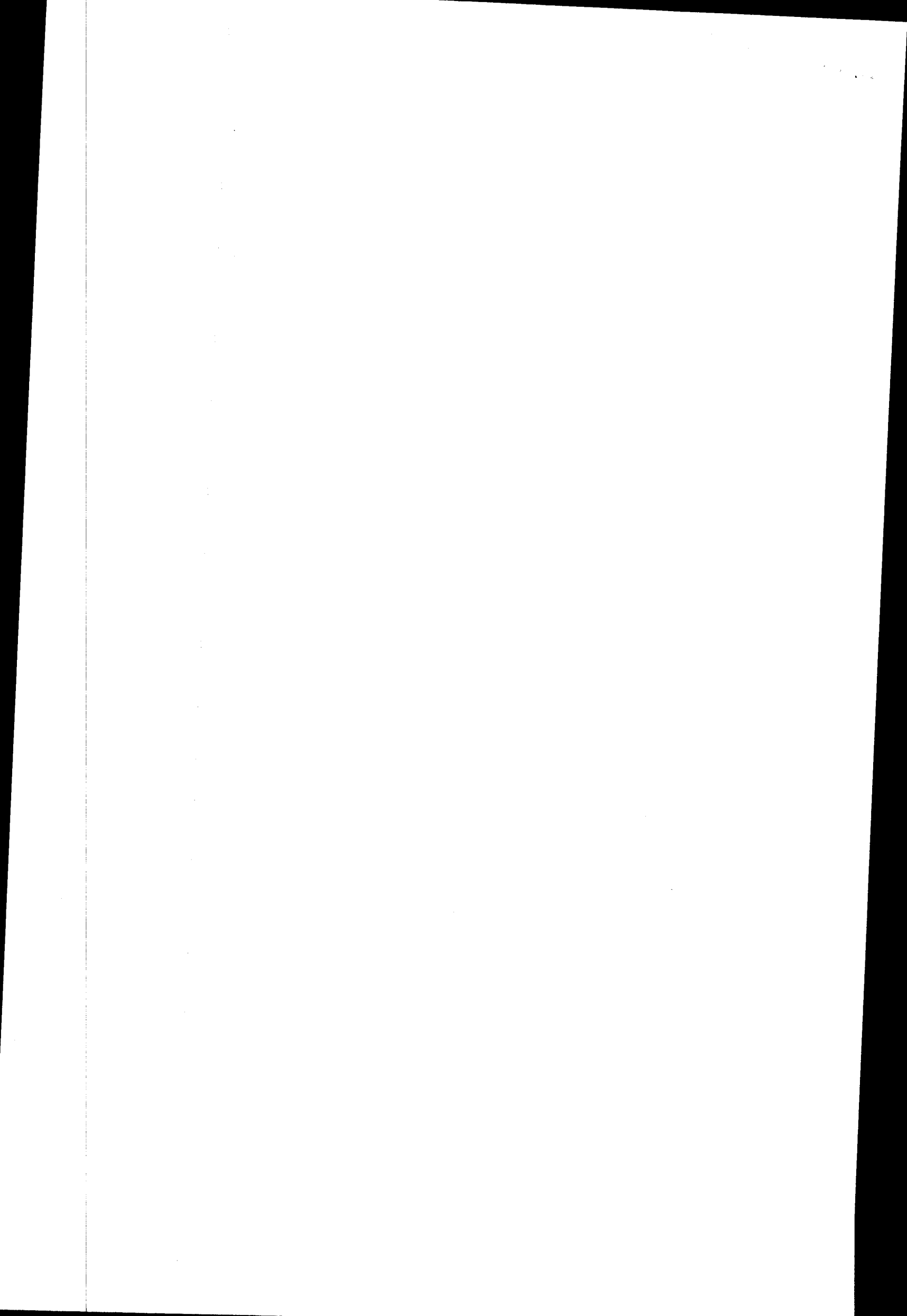



MINISTERIO DE VIVIENDA Y URBANISMO
 SUSSECRETARIA
 30 DIC 2015
 RESOLUCION EXENTA
 TRAMITADA

DISPONE ALTA, ASIGNACIÓN DE
 LOS VEHÍCULOS P.P.U.
 HRPW.75-1 Y HRPW.74-3, QUE
 INDICA.

30 DIC 2015

SANTIAGO,
 HOY SE RESOLVIO LO QUE SIGUE
 EXENTA N°
 10353

VISTOS: El D.L. N° 1.305 de 1976; el D.S. N° 577, de 1978, del Ministerio de Tierras y Colonización, hoy Bienes Nacionales; la Resolución Exenta N° 4.386, de 2013, modificada por la Resolución Exenta N° 7613, de 2013; la Resolución Exenta N° 388, de 2003; La Resolución Exento Electrónica N° 671, de 2015; todas de Vivienda y Urbanismo; la Resolución N° 1.600, de 2008, de la Contraloría General de la República, y,

TENIENDO PRESENTE:

- a) El Programa de Renovación del Parque Automotriz MINVU 2015.
- b) La Resolución Exenta Electrónica N° 671, (V. y U.), 01 de Octubre de 2015, se adjudicó la Licitación Pública ID 587-56-LP15, autoriza la contratación destinada adquirir cinco station wagon para ser destinada a distintos Servicios dependientes de esta Secretaria de Estado, Marca Chevrolet, Modelo Orlando LS 2.0LD 6MT, y dispone el pago a la empresa Automotora Inalco S.A. Rut 81.198.400.-0.
- c) Las necesidades del Servicio, dicto la siguiente;

RESOLUCIÓN:

1.- Dense de alta en el Ministerio de Vivienda y Urbanismo los vehículos que a continuación se singularizan, para ser destinadas a los organismos que se indican:

SEREMI REGION DEL MAULE

TIPO DE VEHÍCULO	: STACIÓN WAGON
MARCA	: CHEVROLET
MODELO	: ORLANDO LS 2.0LD 6MT
AÑO	: 2016
COLOR	: GRIS METALICO
N° DE MOTOR	: Z20D1152360063
N° DE VIN	: KL1PJ9DY4GK312585
PBV	: 2.287,00 KILOS
I.R.N.V.M.	: HRPW.74-3
N° INVENTARIO	: 094902

SEREMI REGION DE LOS RIOS

TIPO DE VEHÍCULO	: STACIÓN WAGON
MARCA	: CHEVROLET
MODELO	: ORLANDO LS 2.0LD 6MT ✓
AÑO	: 2016 ✓
COLOR	: GRIS METALICO
N° DE MOTOR	: Z20D1152360052 ✓
N° DE VIN	: KL1PJ9DYXGK313031
PBV	: 2.287,00 KILOS
I.R.N.V.M.	: HRPW.75-1 ✓
N° INVENTARIO	: 094903

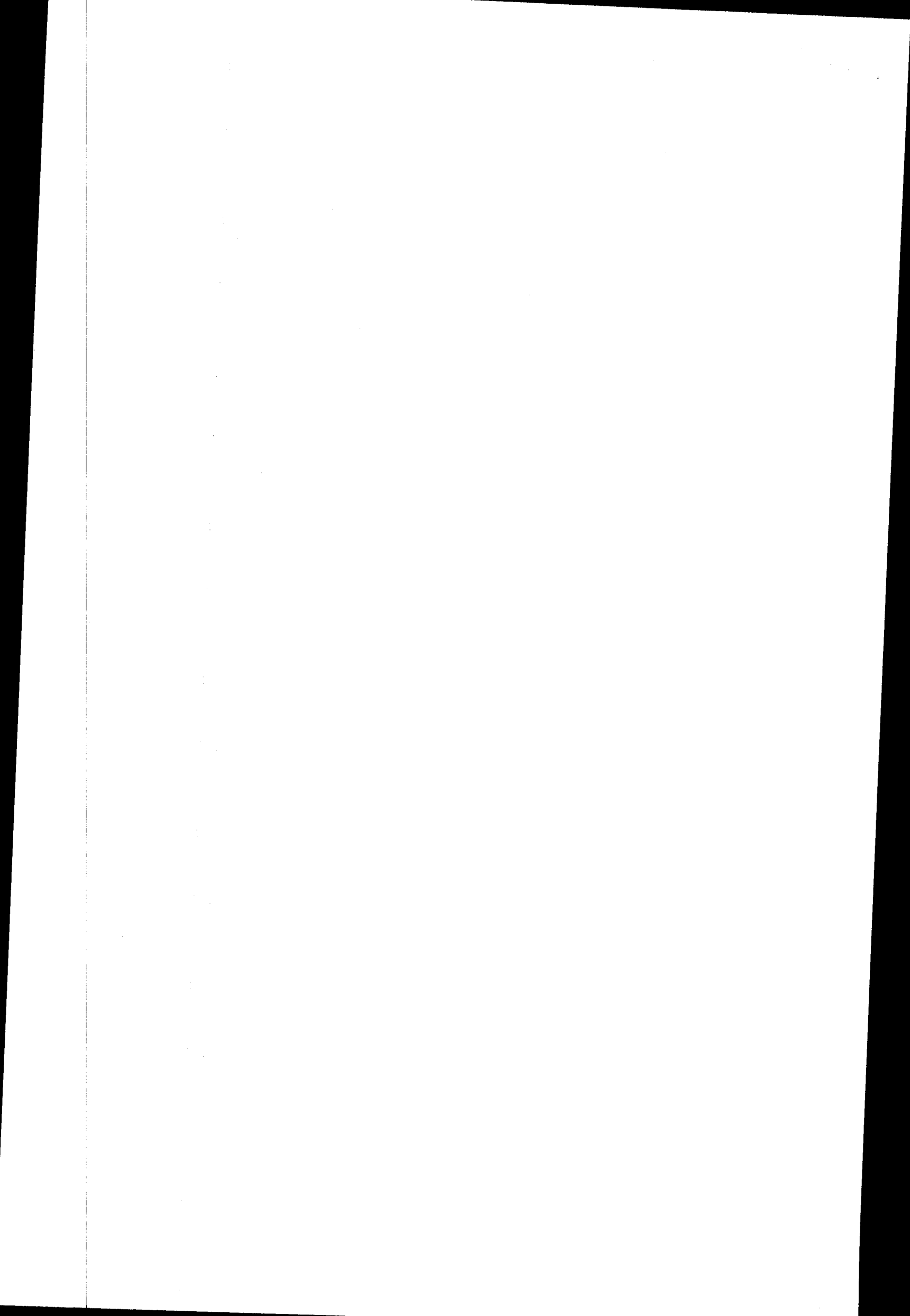

2.- La Sección Control Bienes dependiente del Departamento de Compras y Servicios Generales de esta Secretaría de Estado, deberá registrar el alta, de los vehículos singularizados precedentemente, en el inventario correspondiente, para los fines que sean procedentes.

Anótese, notifíquese, cúmplase y archívese.



ALEXANDRA LABRA SILVA
JEFA DEPARTAMENTO DE COMPRAS Y SERVICIOS GENERALES (S)
MINVU

LO QUE TRANSCRIBO PARA SU CONOCIMIENTO

AIR/RSP/VSA

DISTRIBUCIÓN:

- Subsecretaría
- División Administrativa
- Depto. Compras y Serv. Generales
- Depto. Contabilidad
- Sección Control Bienes
- Sección Partes y Archivos.

PABLO ZAMBRANO TORQUERA
INGENIERO DE EJECUCION
MINISTRO DE FE
MINISTERIO DE VIVIENDA Y URBANISMO

